

Windchill aus Sicht eines Model Manager Anwenders

Creo Usergroup Schweiz

28. April 2023

kurt.freydl@ascad.ch

PDM

- **PDM** steht für **Produkt Daten Management**
 - Verwaltung und Bereitstellung von Produktdaten aus Entwicklung und Konstruktion
 - umfasst produktdefinierende Daten (Stammdaten, Metadaten), produktbeschreibende Daten (3D Modelle, 2D Zeichnungen, Datenblätter ...), Produktstrukturen (Stücklisten) und Prozesse (Freigabe, Änderungen ...)

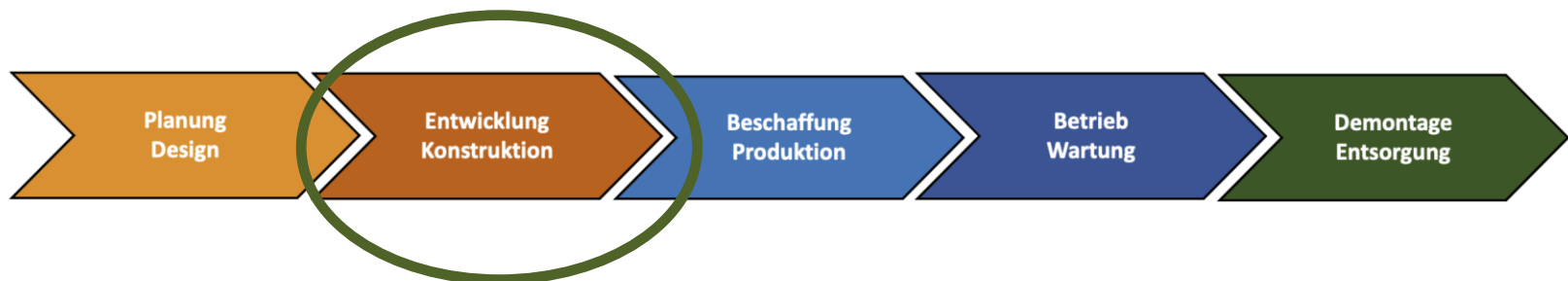

PDM Themen

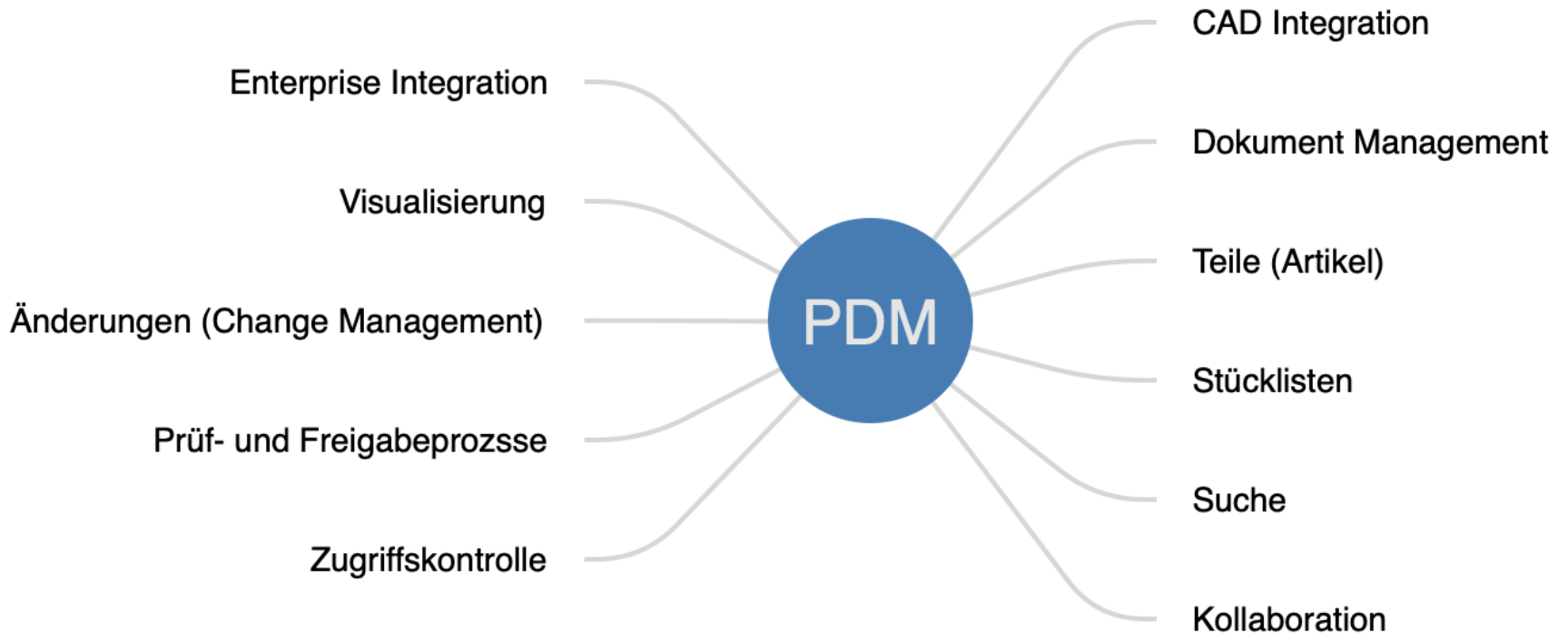

PLM

- **PLM** steht für **P**rodukt **L**ebenszyklus **M**anagement
 - ein Konzept zur Verwaltung **sämtlicher** Informationen eines Produktes und über dessen **gesamten** Lebenszyklus.

PLM – Product Lifecycle Managements

Product-Lifecycle-Management

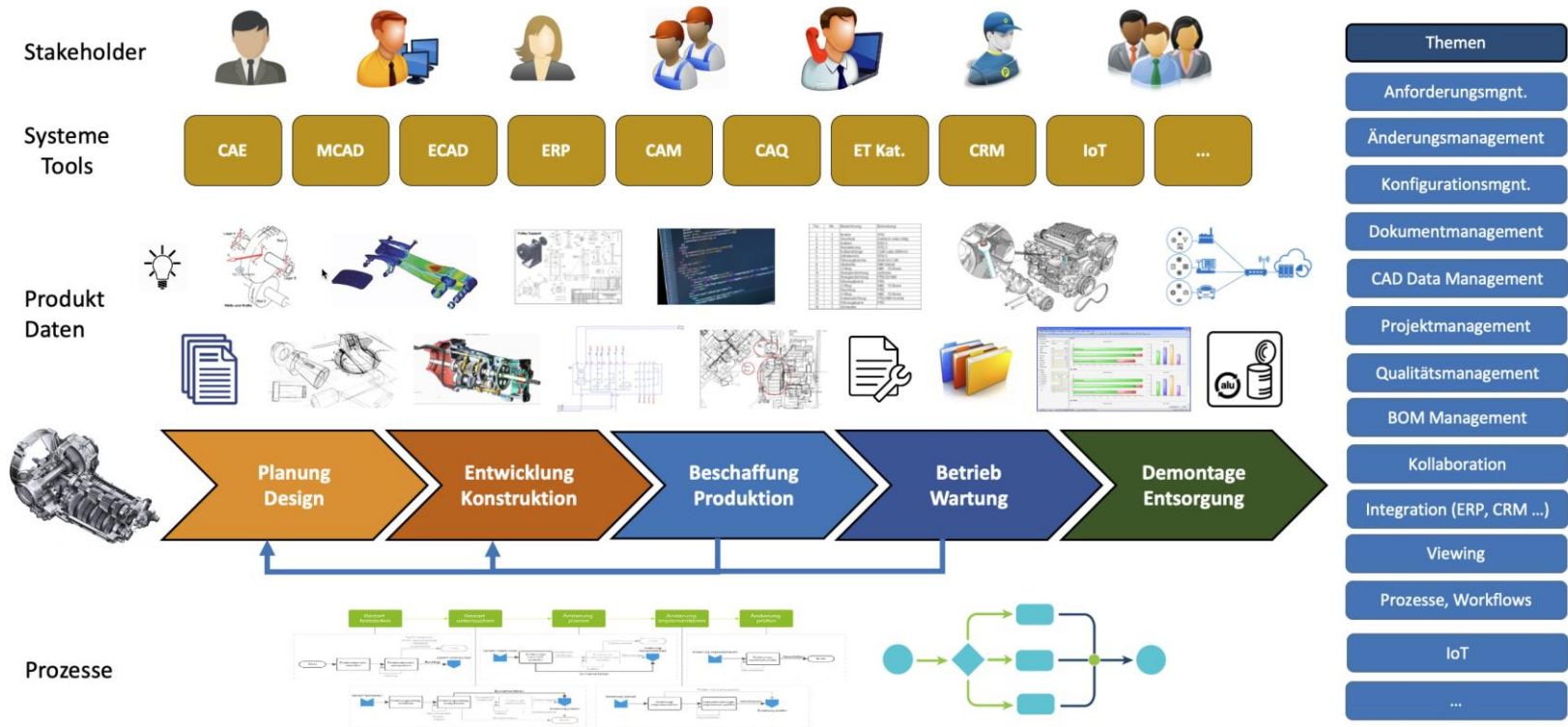

PLM Themen

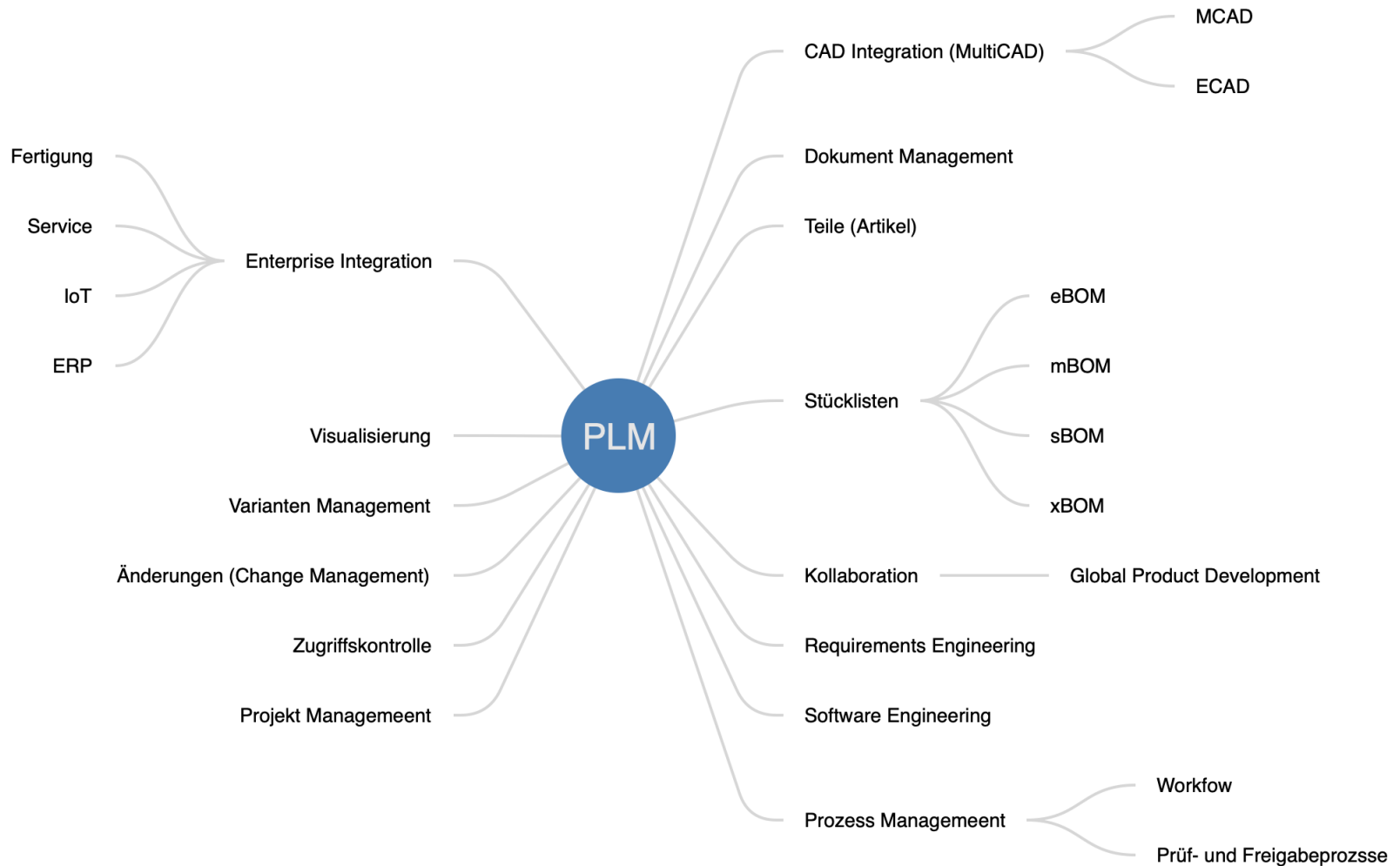

PDM / PLM

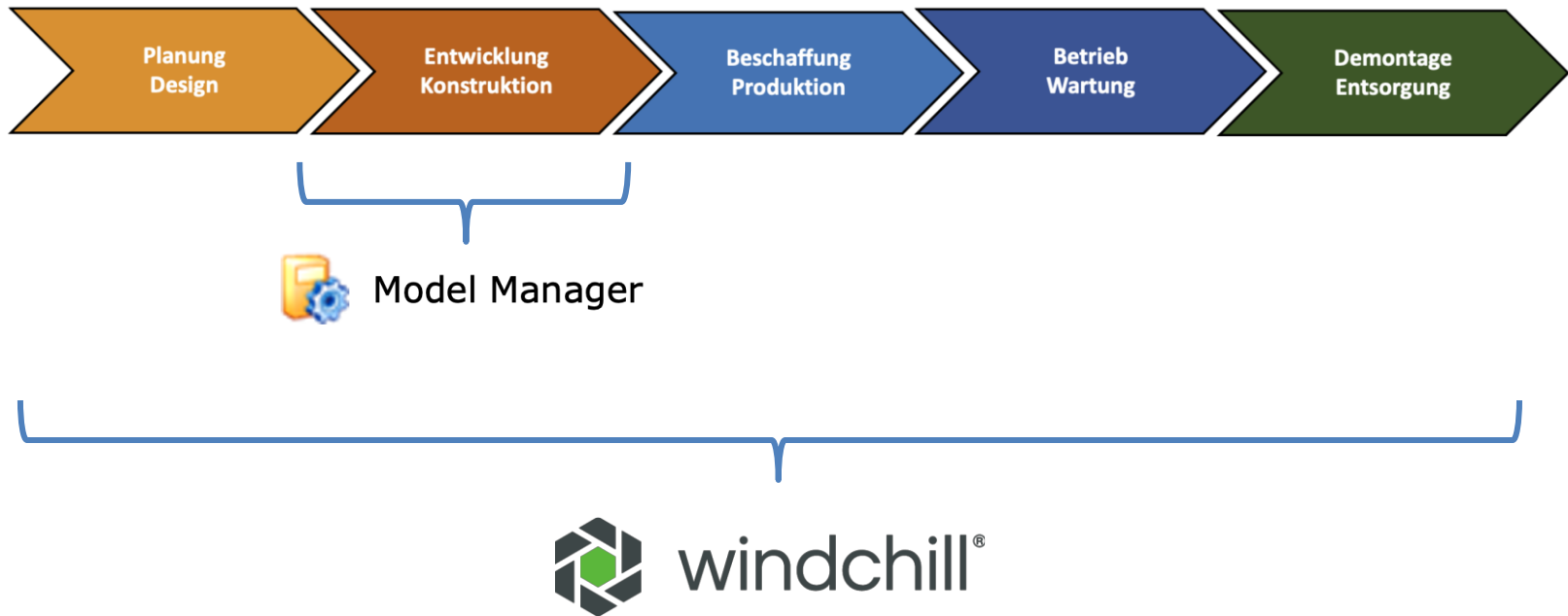

Ausgewählte PDM/PLM Themen

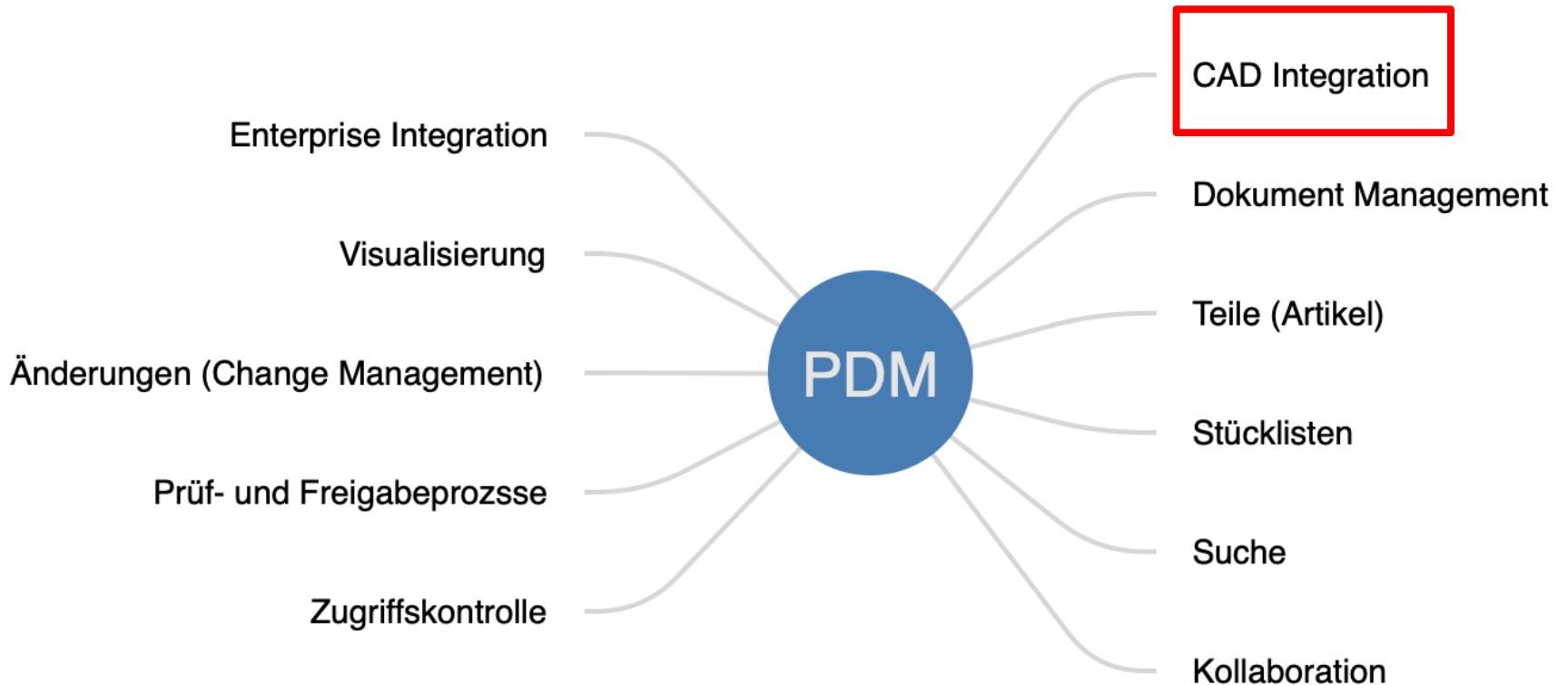

CAD Integration

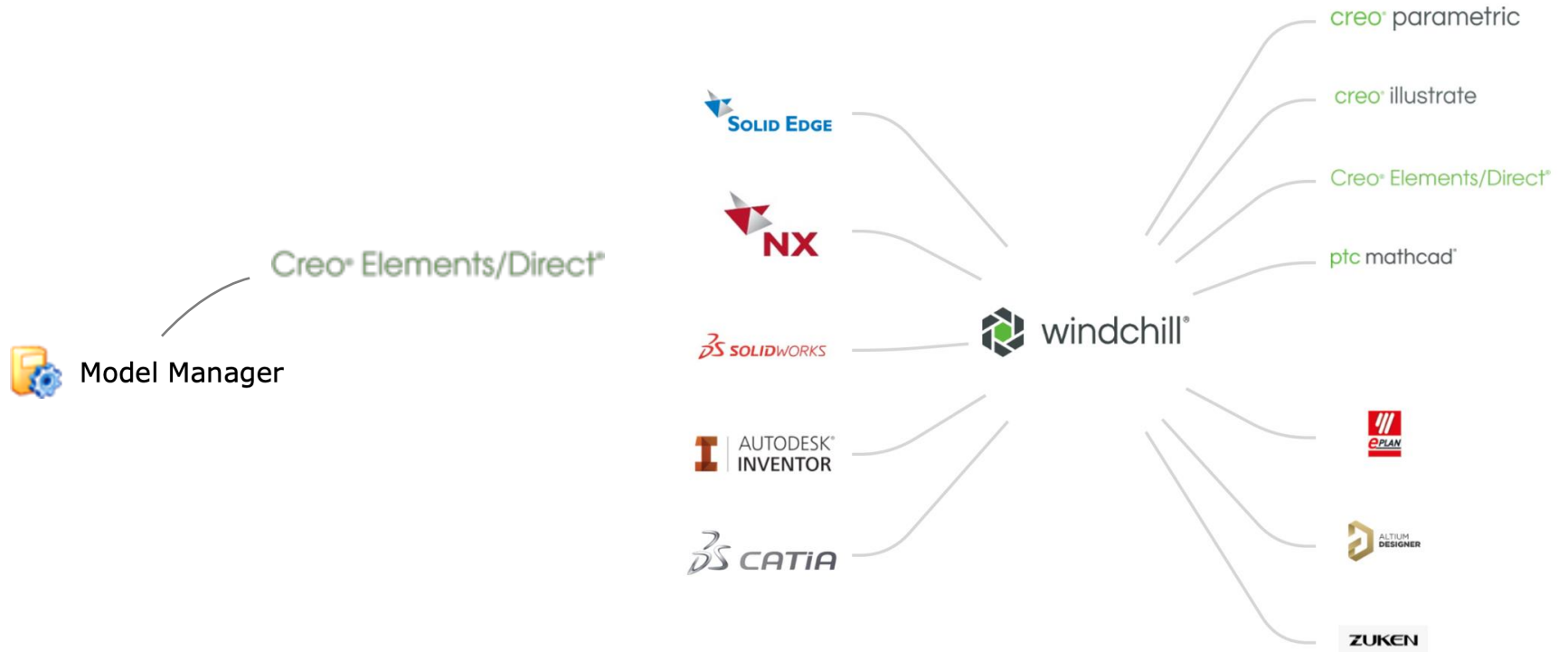

CAD Integration

- eigenständige Applikation (Java)
- Kommunikation Modeling – Manager Server

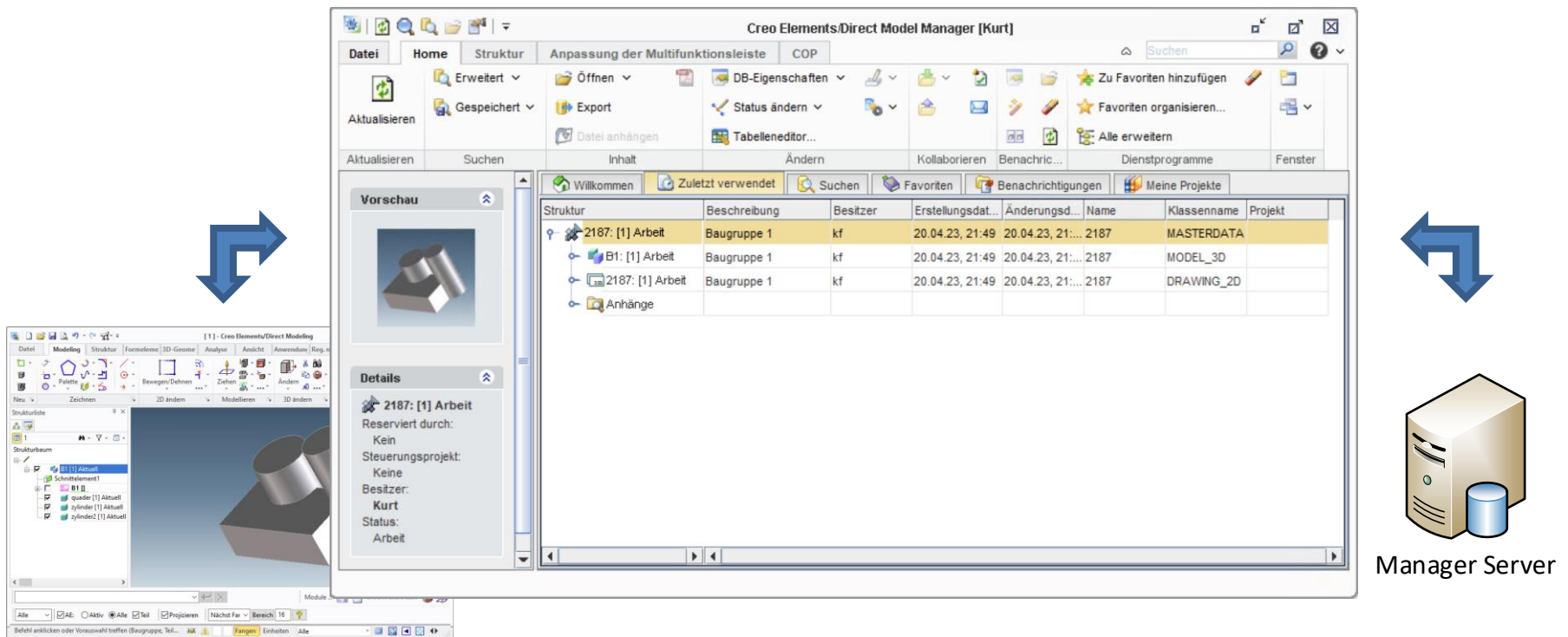

- Vorschau (Preview):** Shows a 3D model of a mechanical part.
- Details:** Provides information for the selected model, such as 'Reserviert durch: Kein', 'Steuerungsprojekt: Keine', 'Besitzer: Kurt', and 'Status: Arbeit'.
- Table:** A table listing model data with columns for 'Struktur', 'Beschreibung', 'Besitzer', 'Erstellungsdat...', 'Änderungsdat...', 'Name', 'Klassenname', and 'Projekt'. The table contains three rows of data.

Blue arrows indicate the flow of information between the 3D model and the table, and between the table and the 'Manager Server' icon.

Struktur	Beschreibung	Besitzer	Erstellungsdat...	Änderungsdat...	Name	Klassenname	Projekt
2187: [1] Arbeit	Baugruppe 1	kf	20.04.23, 21:49	20.04.23, 21:...	2187	MASTERDATA	
B1: [1] Arbeit	Baugruppe 1	kf	20.04.23, 21:49	20.04.23, 21:...	2187	MODEL_3D	
2187: [1] Arbeit	Baugruppe 1	kf	20.04.23, 21:49	20.04.23, 21:...	2187	DRAWING_2D	

CAD Integration

- Workgroup Manager (Web Applikation)
- Kommunikation CAD – Windchill Server

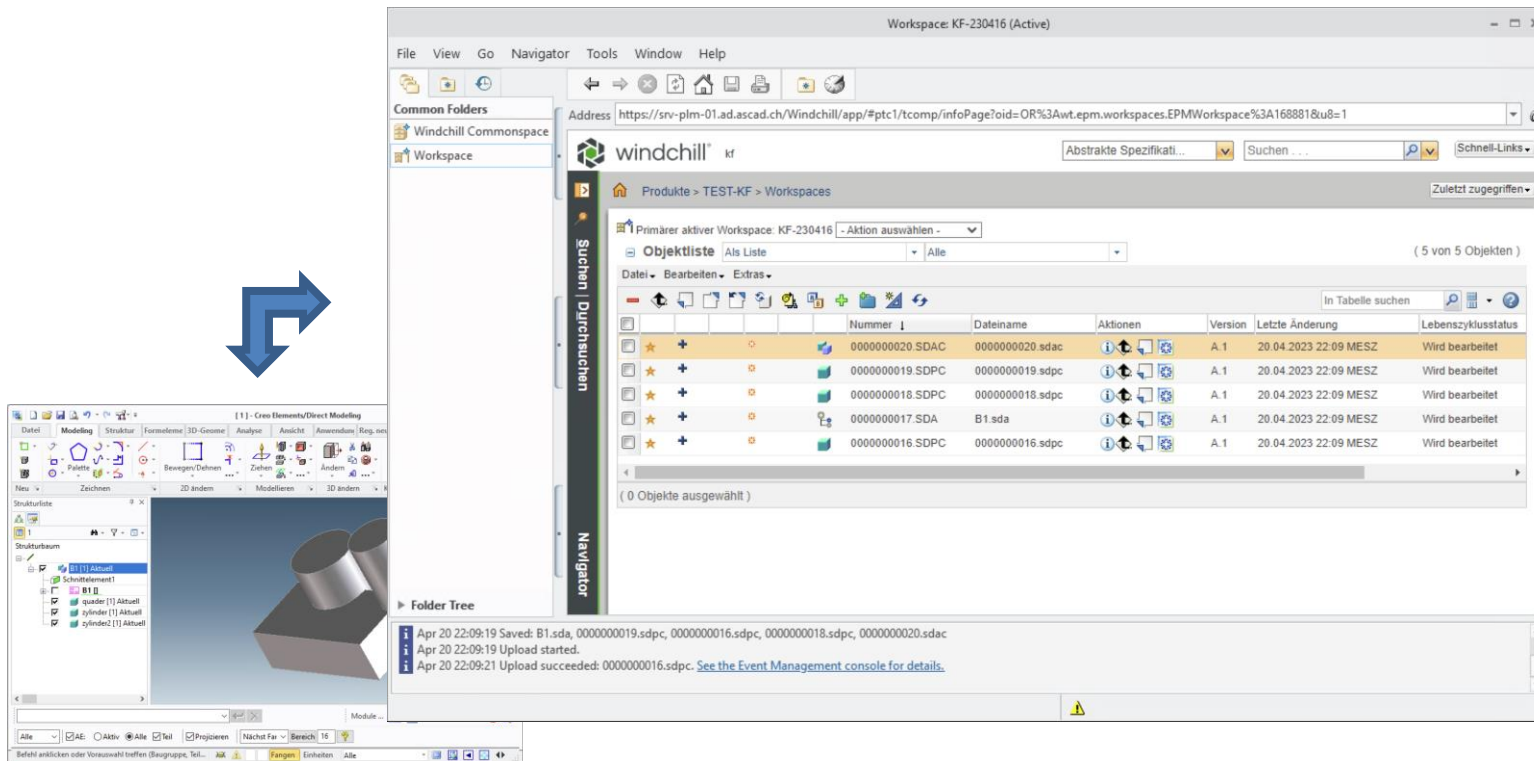

Objektliste	Als Liste	(5 von 5 Objekten)
Datei	Bearbeiten	Extras
Nummer	Dateiname	Aktionen
0000000020	SDAC 0000000020.sdac	A.1 20.04.2023 22:09 MESZ
0000000019	SDPC 0000000019.sdpc	A.1 20.04.2023 22:09 MESZ
0000000018	SDPC 0000000018.sdpc	A.1 20.04.2023 22:09 MESZ
0000000017	SDA B1.sda	A.1 20.04.2023 22:09 MESZ
0000000016	SDPC 0000000016.sdpc	A.1 20.04.2023 22:09 MESZ

Below the table, a log shows the following events:

- Apr 20 22:09:19 Saved: B1.sda, 0000000019.sdpc, 0000000016.sdpc, 0000000018.sdpc, 0000000020.sdac
- Apr 20 22:09:19 Upload started.
- Apr 20 22:09:21 Upload succeeded: 0000000016.sdpc. [See the Event Management console for details.](#)

On the left, a CAD model viewer shows a 3D model of a mechanical part with a blue arrow pointing from the CAD application to the Windchill interface.

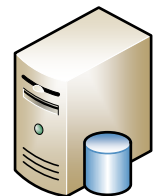

Manager Server

CAD Integration

Model Manager

- Modelle ändern
 - Reservation in Arbeitsmappe
- Modell speichern
 - Modell überschreiben oder neue Version (Haupt-/Nebenversionen)
 - Änderungen sofort sichtbar für andere Anwender
 - immer Upload auf Fileserver

windchill®

- Modelle ändern
 - in Workspace auschecken (checkout)
 - Workspace = "privater" Bereich
- Modelle speichern
 - zuerst in Workspace
 - Änderungen nicht sichtbar für andere User
 - speichern in Cache (optional mit Upload auf Fileserver)
- Modelle einchecken (checkin)
 - "Upload" in Common Space
 - Common Space = "öffentlicher" Bereich
 - Modelle erhalten ev. neue Revision oder neue Iteration (Beispiel A.2)

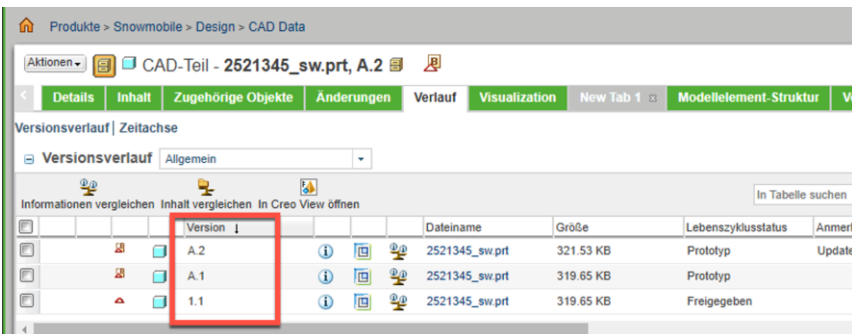

Version	Dateiname	Größe	Lebenszyklusstatus	Anmerk.
A.2	2521345_sw.prt	321.53 KB	Prototyp	Update
A.1	2521345_sw.prt	319.65 KB	Prototyp	
1.1	2521345_sw.prt	319.65 KB	Freigegeben	

- Fremdmodell in Creo "öffnen" statt "importieren"

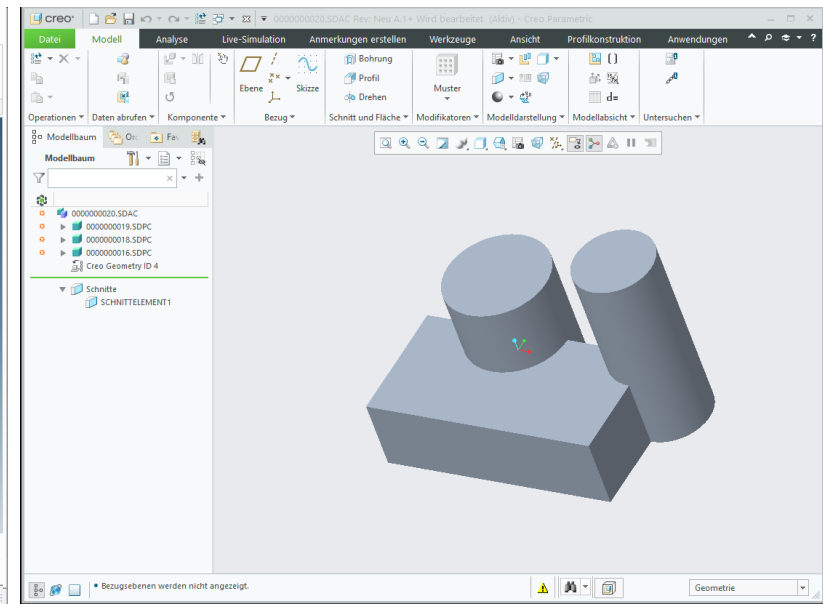
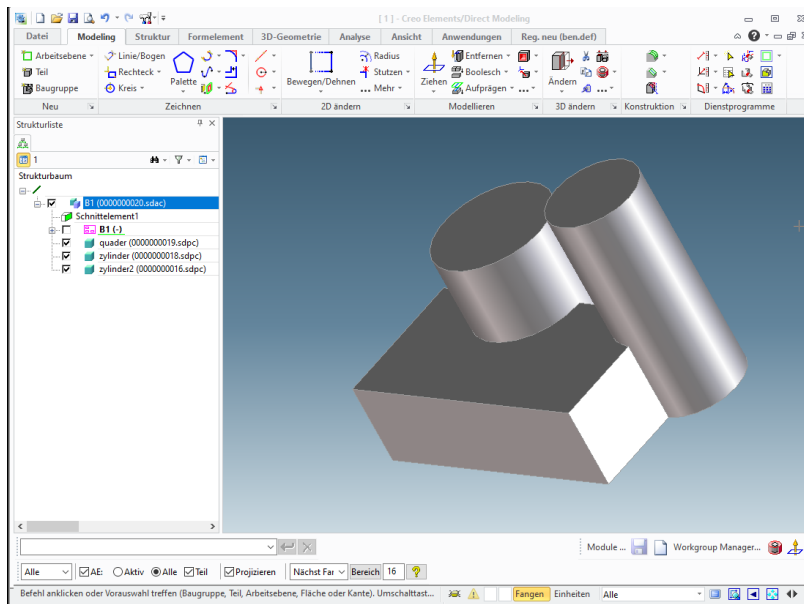

Ausgewählte PDM/PLM Themen

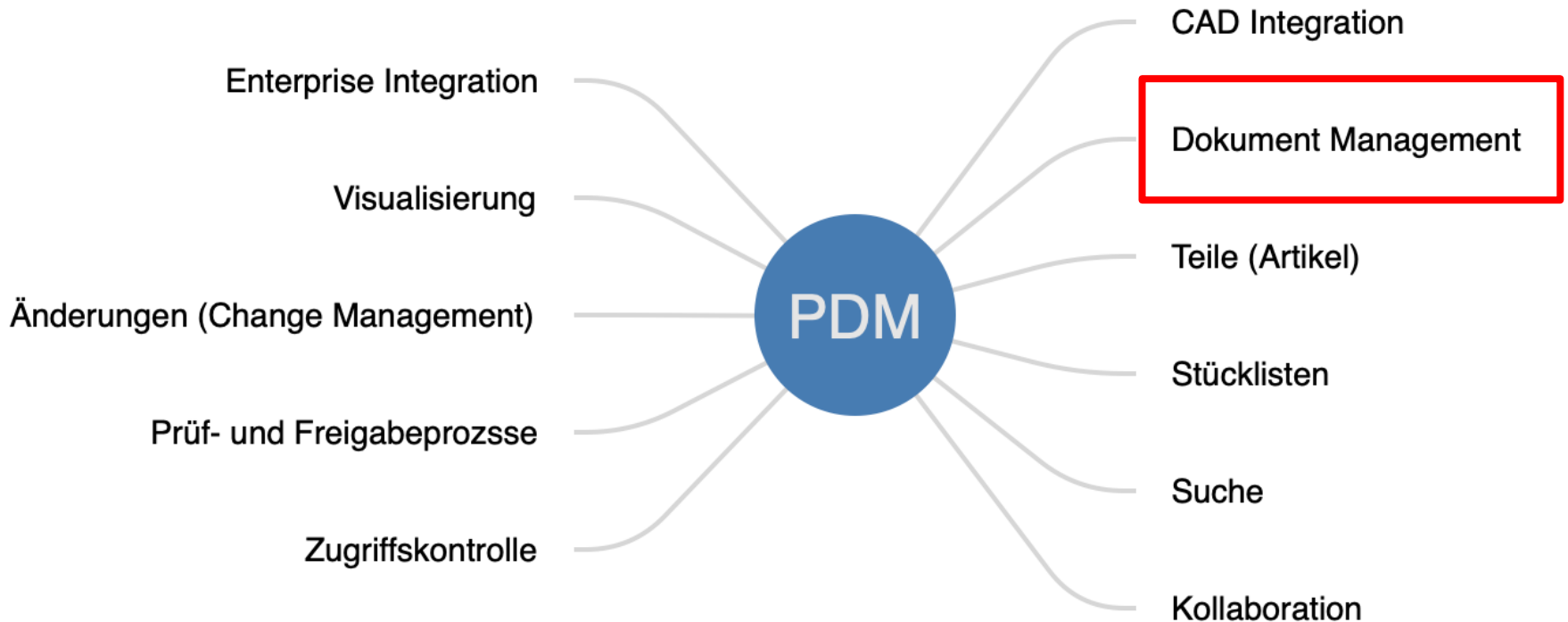

Dokument Management

Model Manager

- jedes digitale Dokument
- keine MS Office Schnittstellen (ausser Third-Party)

Neue Standarddokument

Bitte geben Sie die Informationen für Standarddokument ein...

Datei:

Miniaturansicht:

Name: *

Änderungsdatum:

* gibt erforderliche Felder an

Struktur	Beschreibung	Besitzer
D15000100122533		kf
2187: [1] Arbeit	Baugruppe 1	kf
B1: [1] Arbeit	Baugruppe 1	kf
2187: [1] Arbeit	Baugruppe 1	kf
Anhänge		
D15000100122533		kf

windchill®

- jedes digitale Dokument
- Windows Explorer und MS Office

Name	Nummer	Version	Lebenszykl...	Ausgegeben von
Safety Data Sheets				
12 VOLT POWER OUTLET	000000151	1.3	Freigegeben	
2019 120 INDY			Freigegeben	
2019 550 INDY			Freigegeben	
2019 550 INDY 1			Freigegeben	
2019 550 WIDET			Freigegeben	
2019 600 800 SW			Freigegeben	
2019 600 INDY			Freigegeben	
2019 600R RACE			Freigegeben	
2019 800 INDY X			Freigegeben	
2019 800 TITAN			Freigegeben	
2019 850 PRO-R			Freigegeben	
2019 850 SWITCI			Freigegeben	
2019 850 SWTIC			Freigegeben	
2019 PRO-RMK			Freigegeben	
550 INDY ELECT			Freigegeben	
ADJUSTABLE GA			Freigegeben	

Dokument Management

Viewing with Creo View

q Taillight	t Headlight	o Trailing Arm
W Seat and Storage	y Hood	a Track
e Handlebar	u Front Bumper	s Seat Latches
r Windshield	i Ski	d Snow Flap

The document viewer interface includes a toolbar with options like 'Suchen', 'Auswahlmodus', 'Navigation', and 'Anzeige'. A sidebar on the left shows a table of documents:

Name	Nummer	Version	Lebenszykl...	Ausgecheckt von	Typ	Änderungsdatum
Safety Data Sheets						
12 VOLT POWER OUTLET	000000151	1.3	Freigegeben		Dokument	16.01.2020 06:53
2019 120 INDY	000000128	1.4	Freigegeben		Dokument	03.02.2020 16:44
2019 550 INDY 121 ES_E...	000000155	1.4	Freigegeben		Dokument	03.02.2020 16:44

Teile (Artikel)

Model Manager

windchill®

- Artikel (Stammdaten, WTPart) zentrierter Ansatz

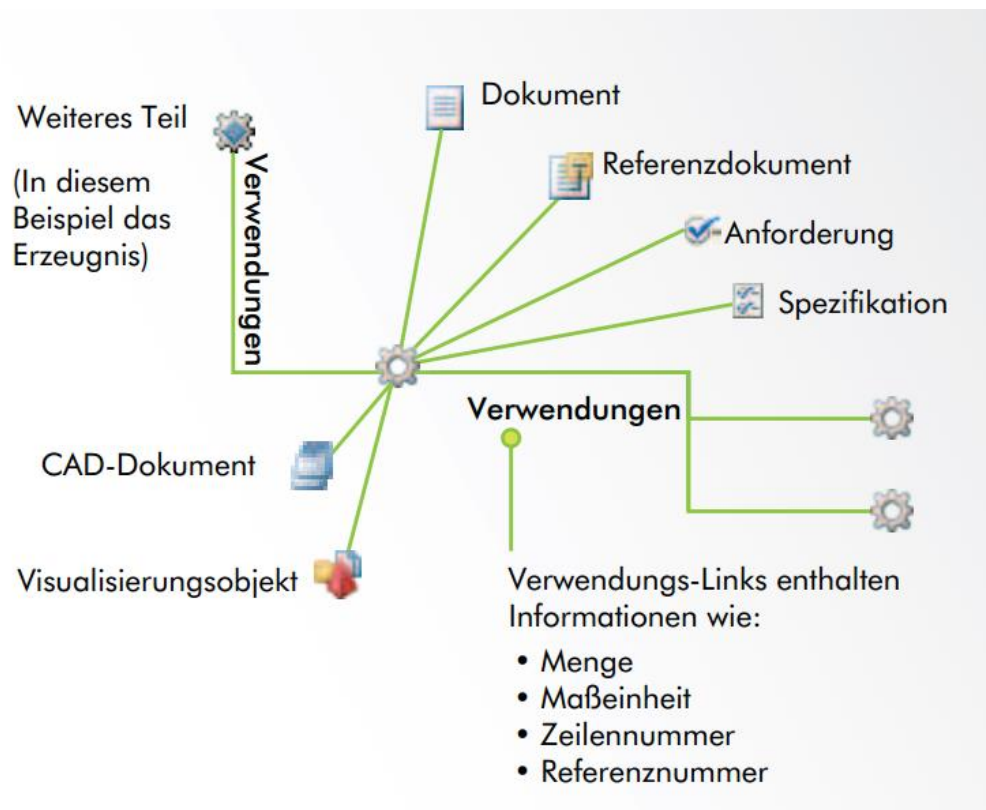

Ausgewählte PDM/PLM Themen

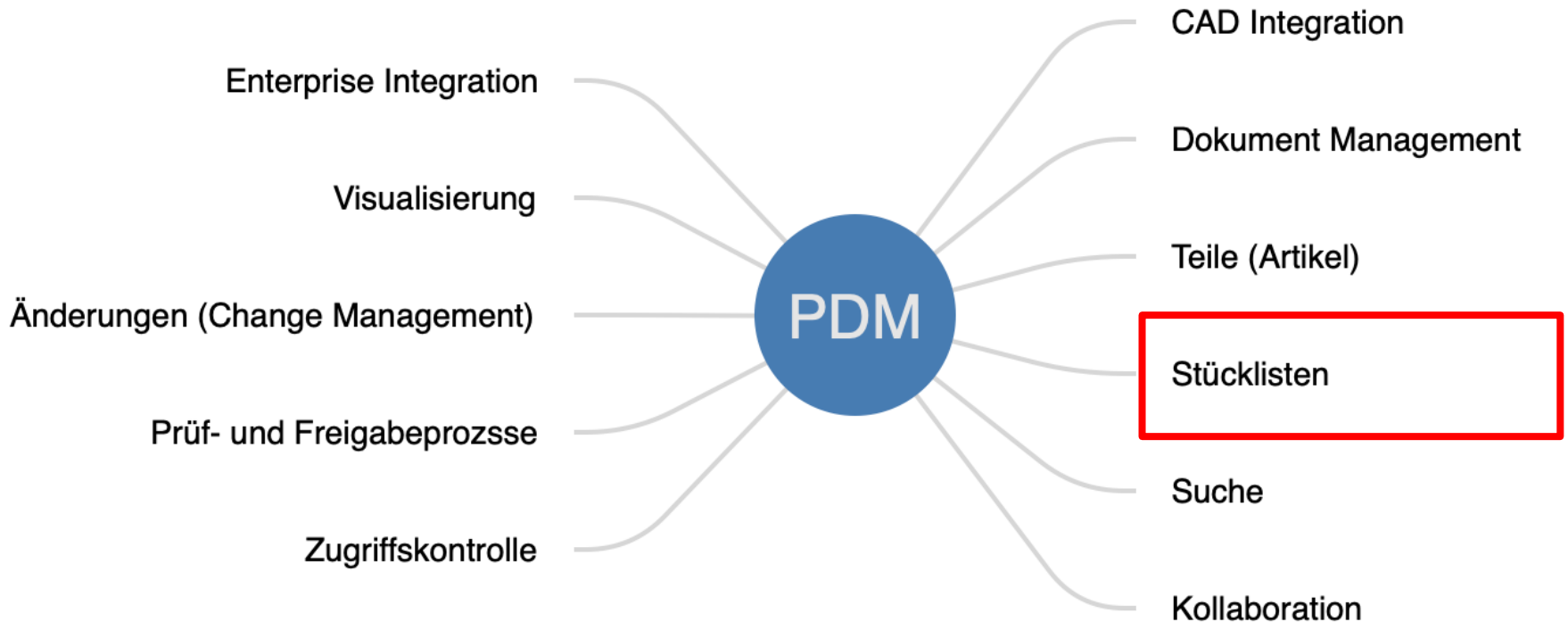

Stücklisten (BOM Management)

- Konstruktionsstückliste (eBOM)

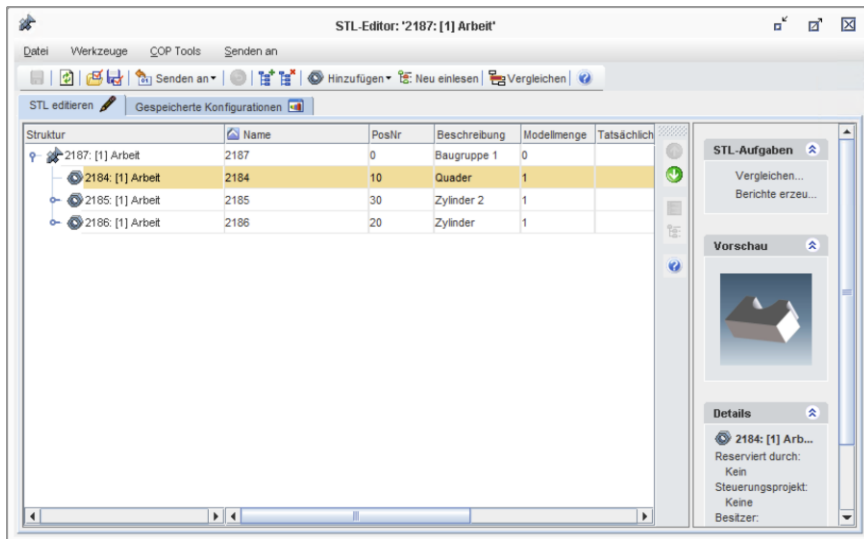

- eBOM, mBOM, sBOM ... xBOM

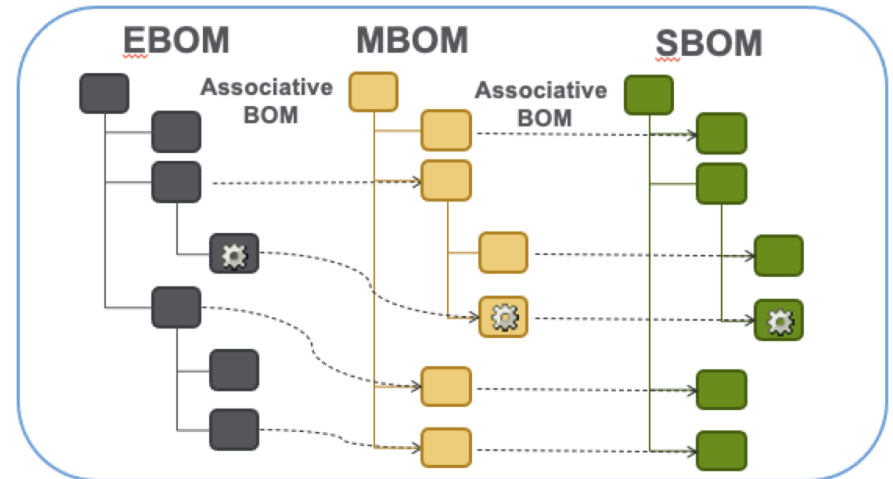

Stücklisten

Variant - 0113336, 700 LIBERTY ENGINE, A.3 (Design)

icenterv01.ptc.com/Windchill/app/#ptc1/tcomp/infoPage?oid=VR:wt.part.WTPart:3797252

windchill Dave ASCAD CAD-Dokument, Änderun... Suchen ... Schnell-Links

Produkte > Snowmobile > Design > BOM Data > 02 - Variant Parts

Aktionen Variant - 0113336, 700 LIBERTY ENGINE, A.3 (Design) Produktionsänderung

Details Struktur Zugehörige Objekte Änderungen Verlauf Verwendungsnachweis Verfolgbarkeit AML/AVL UDIs Effectivity Visuali

Bearbeiten Aus-/Einchecken Zwischenablage Anzeigen

Vorhandenes Objekt einfügen Entfernen Auschecken Neue Revision erstellen Anzeigen Ansichten

Neues Objekt einfügen Bearbeiten Einchecken Meine ausgecheckten Objekte Einfügen Kopieren Ausblenden Anzeigen

In Struktur suchen Alle Erweitert Neueste Design Bearbeitung läuft

Identität

- 0113336, 700 LIBERTY ENGINE, A.3 (Design)
 - 0000387, ENGINE CONTROL UNIT SOFTWARE, A.1 (Design)
 - 0000407, ENGINE CONTROL UNIT, A.1 (Design)
 - 1204331_SW, RECOIL, 600/800, 1.2 (Design)
 - 1204723_SW_SIMP, CRANKCASE, 800 AS, 1.2 (Design)
 - 1204992_SW, EXH VALVE BASE, 1.2 (Design)
 - 1205058_BODY, ADAPTOR-THROTTLE BODY,INTSTUFF, 1.1 (Design)
 - 1205059_SW, REED VALVE,VFORCE, 1.2 (Design)
 - 1205097_SW, SUB, EV COOLANT HOSE, 1.1 (Design)
 - 1205097_sw.prt, 1.1
 - 1205241_2, ASM-THROTTLE BODY,48MM,16, 1.1 (Design)
 - 1205241, ASM-THROTTLE BODY,48MM,16, 1.2 (Design)
 - 1262425, WELD-MANIFOLD 800, 1.1 (Design)
 - 2521382_SW, FUEL RAIL,AS, 1.1 (Design)
 - 3022082, SPARK PLUG-NGK, BPR 9ES, 1.2 (Design)
 - 3022642_SW_SIMP, HEAD-CYL,85 CH BYPASS,HBV, 1.2 (Design)
 - 3022828_SIMP, CYL-85MM,SDI MONOBLOCK, NEW EV, 1.2 (Design)

(31 Objekte)

Attribute Klassifikation Visualisierung Verwendung Vorkommen Lost ab

Alle zoomen Auswahl zoomen Zoomen Drehzentrum festlegen

Stücklisten

Mit Teilestruktur vergleichen - Google Chrome

icenterv01.ptc.com/Windchill/netmarkets/jsp/structureCompare/StructureCompare.jsp?=&oid=VR:wt.part.WTPart:993464~OR:wt.pdmlink.PDMLinkProduct:194004...

V0000000106, SNOWMOBILE MASTER-0000000042, 1.1 (Design)				V0000000105, SNOWMOBILE MASTER-0000000041, 1.1 (Design)			
Zurücksetzen Vorheriger Unterschied Nächster Unterschied >>				Aktueller Filter Filter bearbeiten Gespeicherte Filter >>			
In Struktur suchen				In Struktur suchen			
Identität	Lebensz...	Ursprung		Identität	L...	Ursprung	Menge
▷ 0114025, STANDARD FUEL SYSTEM, A.3 (Design)	Produkti...	Herstellen		▷ 0114025, STANDARD FUEL SYSTEM, A.3 (Design)	P..	Herstellen	1
▷ 0114026, STANDARD HOOD, A.3 (Design)	Produkti...	Herstellen		▷ 0114026, STANDARD HOOD, A.3 (Design)	P..	Herstellen	1
▷ 0114032, STANDARD EXHAUST SYSTEM, 1.2 (Design)	Freigege...	Herstellen		▷ 0114032, STANDARD EXHAUST SYSTEM, 1.2 (Design)	F..	Herstellen	1
▷ 0115331, AXYS CHASSIS, 1.3 (Design)	Freigege...	Herstellen		▷ 0115331, AXYS CHASSIS, 1.3 (Design)	F..	Herstellen	1
▷ 0115686, INDY ADVENTURE FRONT SUSPENSION, 1.2 (D	Freigege...	Herstellen		▷ 0115686, INDY ADVENTURE FRONT SUSPENSION, 1.2 (D	F..	Herstellen	1
▷ 1543904A, PRO-CC REAR SUSPENSION, 1.2 (Design)	Freigege...	Herstellen		▷ 1543904A, PRO-CC REAR SUSPENSION, 1.2 (Design)	F..	Herstellen	1
▷ 2687412, BAR-MOUNTAIN, BASIC, 1.1 (Design)	Freigege...	Herstellen		▷ 2687412, BAR-MOUNTAIN, BASIC, 1.1 (Design)	F..	Herstellen	2
▷ 5451213, MID SMOKE WINDSHIELD, 1.3 (Design)	Freigege...	Herstellen					
				▷ 0000037813, COBRA 1.35 TRACK, 1.3 (Desion)	F..	Herstellen	1

Attribute | **Verwendung** | **Visualisierung**

Alle zoomen | Auswahl zoomen | Drehzentrum festlegen >>

Attribute | **Verwendung** | **Visualisierung**

Alle zoomen | Auswahl zoomen | Drehzentrum festlegen >>

Ausgewählte PDM/PLM Themen

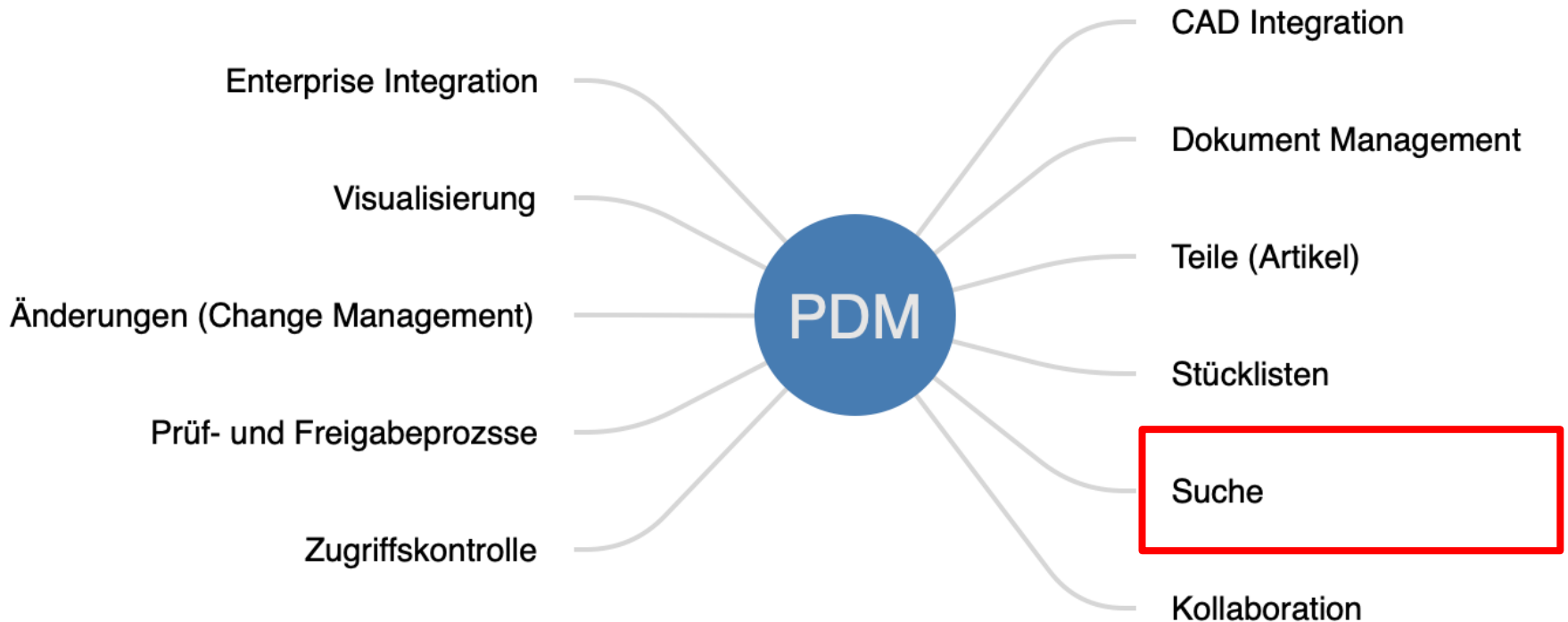

Suche

Model Manager

- Suche in einer Klasse
- Suche in (mehreren) Attributen
- Globale Suche (eingeschränkt)

Wonach möchten Sie suchen?

- Modelle
- Zeichnungen
- Stammdaten
- Mappen
- Schnappschüsse
- eDrawings
- XVLs
- Kollisionsanalysen
- Projekte
- Erweitert

Gespeicherte Suchk... [^](#)

Zeichnungen

Aktualisieren Suchen Inhalt Ändern

Willkommen Zuletzt verwendet Suchen Favoriten

Zum Starten der Suche der Anleitung im linken Fensterbereich folgen.

Suchen nach Stammdaten

Name

Creo Elements/Direct Model Manager [Kurt]

Datei Home Struktur Anpassung der Multifunktionsleiste COP

Aktualisieren Erweitert Gespeichert Öffnen Export Datei anhängen DB-Eigenschaften Status ändern Tabelleneditor

12 Objekt(e) gefunden.

Suchkriterien speichern Neue Suche starten Zurück

Vorschau [^](#)

Struktur	Beschreibung	Besitzer	Erstellungs...
2020: [1] Arbeit	vergendelpal	kf	09.12.20, 01
2021: [1] Arbeit	Subsam_snelkoppeling	kf	09.12.20, 01
2022: [1] Arbeit	stempelasje	kf	09.12.20, 01
2023: [1] Arbeit	Beschreibung 1	kf	09.12.20, 01
2024: [1] Arbeit	stempelat	kf	09.12.20, 01
2025: [1] Arbeit	Sam	kf	09.12.20, 01
2026: [1] Arbeit	Bak_voor_inktkussen	kf	09.12.20, 01
2027: [1] Arbeit	Clkopsch_M_4x_35-4	kf	09.12.20, 01
2028: [1] Arbeit	Deksel	kf	09.12.20, 01
2029: [1] Arbeit	Monolengas_150T_geel_wit	kf	09.12.20, 01
2023041800: [1] Arbeit		kf	18.04.23, 01
2023041801: [1] Arbeit	Beschreibung 1	kf	18.04.23, 1-

Zu Favoriten hinzufügen Favoriten organisieren... Alle erweitern

Dienstprogramme Fenster

Meine Projekte

Geben Sie Parameterwert(e) ein

Name eingeben

Wert anfordern
 Beliebiges Datum

Diese Suche beachtet Groß-/Kleinschreibung

OK Abbrechen

Suchen

- Suche über alle Kontexte, Typen etc.
- Suchverlauf
- Suche nach Attribute und Inhalt
- Sucherergebnisse filtern

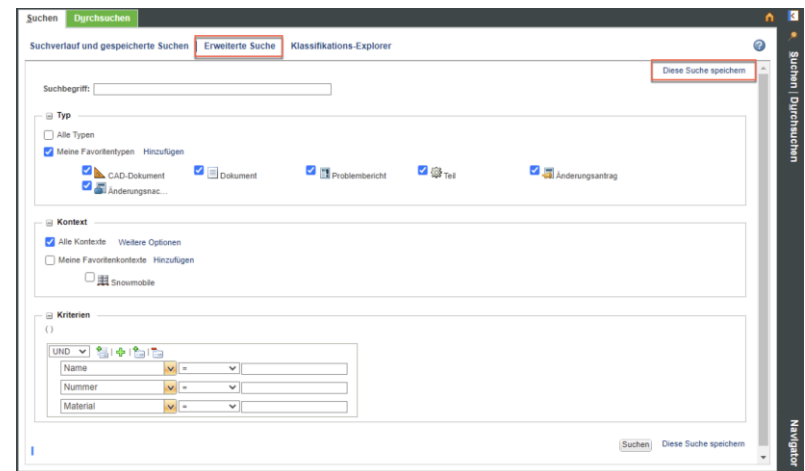
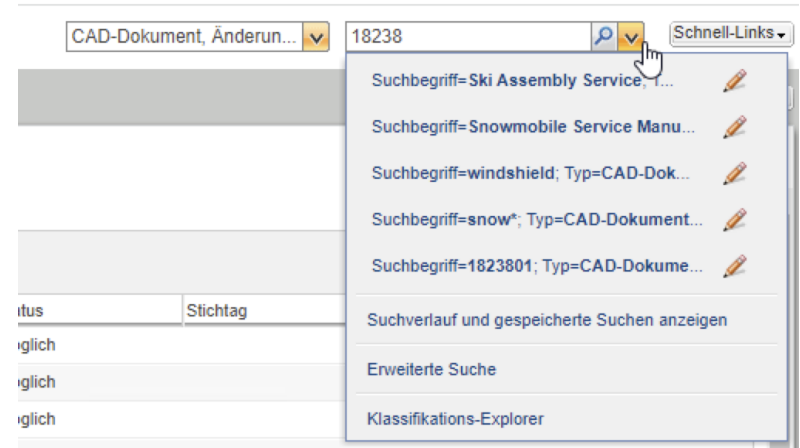

Suchen

windchill® Dave ASCAD CAD-Dokum

Suchen **Durchsuchen**

Suchverlauf und gespeicherte Suchen | Erweiterte Suche | Klassifikations-Explorer

Ergebnisse verfeinern

<< Suchkriterien bearbeiten Neue Suche starten **Diese Suche speichern**

Kriterien: Suchbegriff=windshield;Typ=CAD-Dokument, Änderungsnachricht, Änderungsantrag, Dokument, Teil, Problembericht;Kontext=Alle Kontexte

Suchergebnisse Standard (22 Objekte)

Kopieren Mehrere Objekte bearbeiten Löschen Zum Workspace hinzufügen Zum Projekt hinzufügen Aktionen-

			Nummer	Name	Kontext	Version
<input type="checkbox"/>			WINDSHIELD_MOD...	WINDSHIELD MODULE	Snowmobile	1.1
<input type="checkbox"/>			00063	New Windshield Option	Snowmobile	
<input type="checkbox"/>			0000030013	WINDSHIELD MODULE	Snowmobile	A.3 (Design)
<input type="checkbox"/>			0000030013	WINDSHIELD MODULE	Snowmobile	2.5 (Design)
<input type="checkbox"/>			5451519	TALL SMOKE WINDS...	Snowmobile	1.3 (Design)
<input type="checkbox"/>			5451043	LOW BLK WINDSHIE...	Snowmobile	1.3 (Design)
<input type="checkbox"/>			5459999	WINDSHIELD AXYS ...	Snowmobile	1.3 (Design)
<input type="checkbox"/>			5451213	MID SMOKE WINDS...	Snowmobile	1.3 (Design)
<input type="checkbox"/>			5451213.PRT	MID SMOKE WINDS...	Snowmobile	1.2
<input type="checkbox"/>			5459999.PRT	WINDSHIELD AXYS ...	Snowmobile	1.2
<input type="checkbox"/>			5451043.PRT	LOW BLK WINDSHIE...	Snowmobile	1.2
<input type="checkbox"/>			5451519.PRT	TALL SMOKE WINDS...	Snowmobile	1.2
<input type="checkbox"/>			100 SNOW	SNOWMOBILE MAS	Snowmobile	A.3 (Manufacturing)

(0 Objekte ausgewählt)

Suchen | Durchsuchen

Navigator

Suchen

Suchergebnisse Standard (22 Objekte)

Kopieren Mehrere Objekte bearbeiten Löschen

Snowmobile - 100 SNOW, SNOWMOBILE MASTER, A.2 (Manufacturing)

Durch Miniaturansichten navigieren

Visualisierung

Verwendungs... (2 Objekte)

Verwendung (38 Objekte)

0113312 (STANDARD CONSOLE) 1.2 (Design)

Nummer: 100 SNOW
 Name: SNOWMOBILE MASTER
 Version: A.2 (Manufacturing)
 Lebenszyklusstatus: Zur Produktion freigegeben
 Kontextname: Snowmobile

(0 Objekte ausgewählt)

Suchen

Navigator

Ausgewählte PDM/PLM Themen

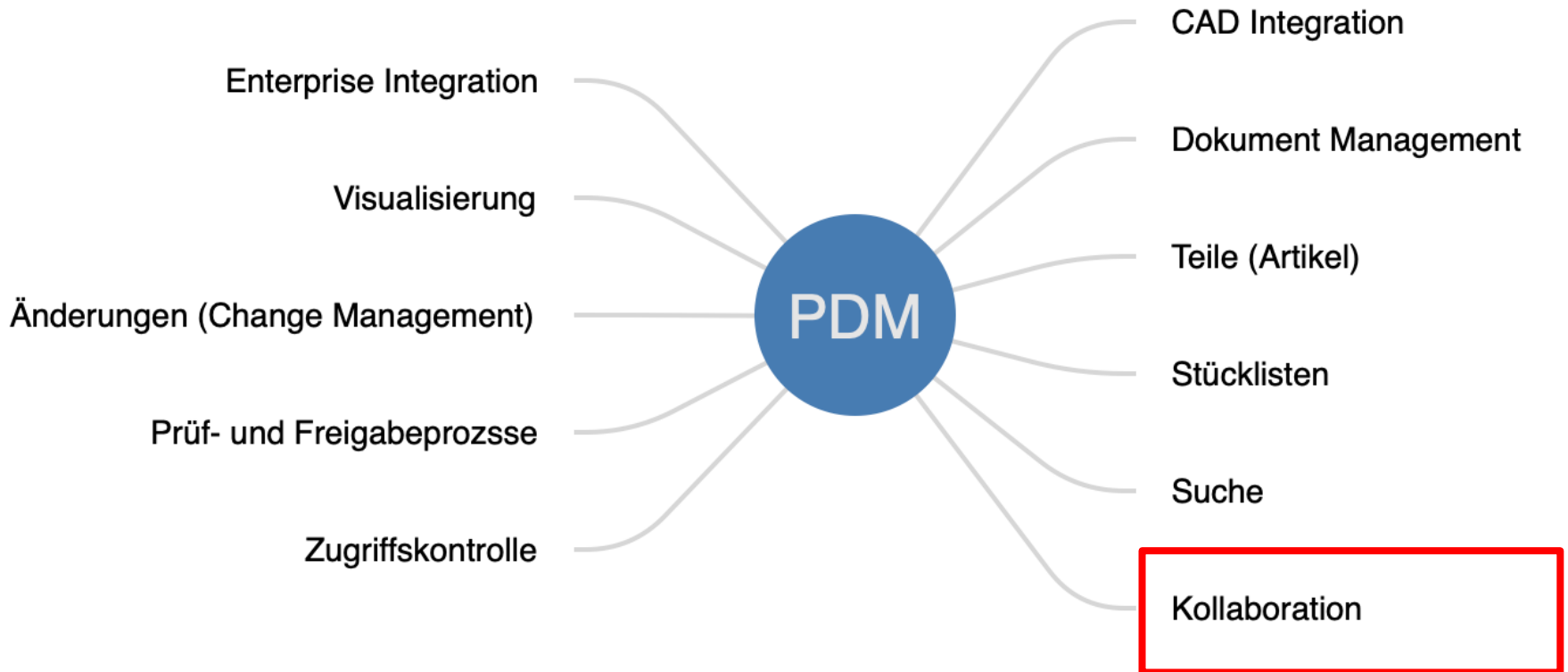

Kollaboration

Model Manager

- Model Manager Client
- Web Access (MM Web)

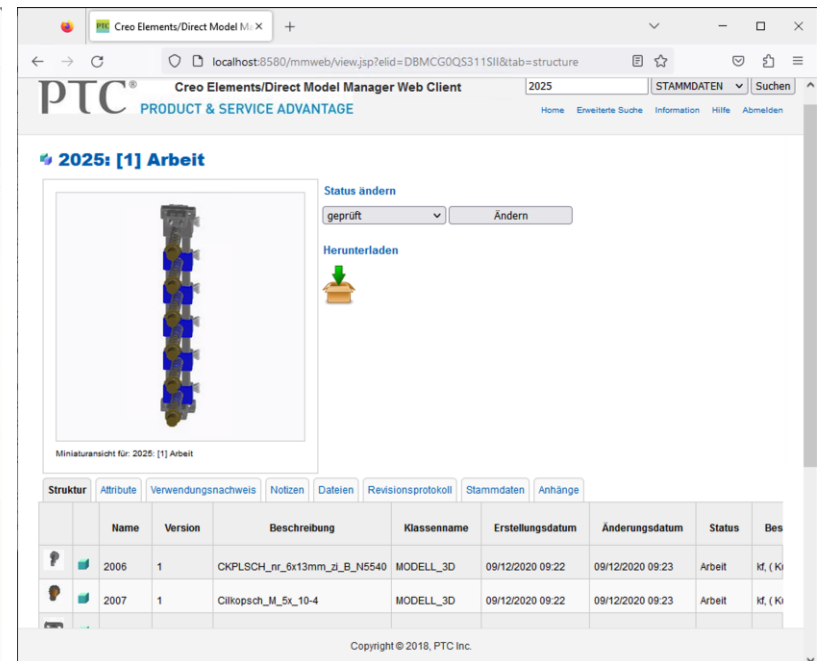
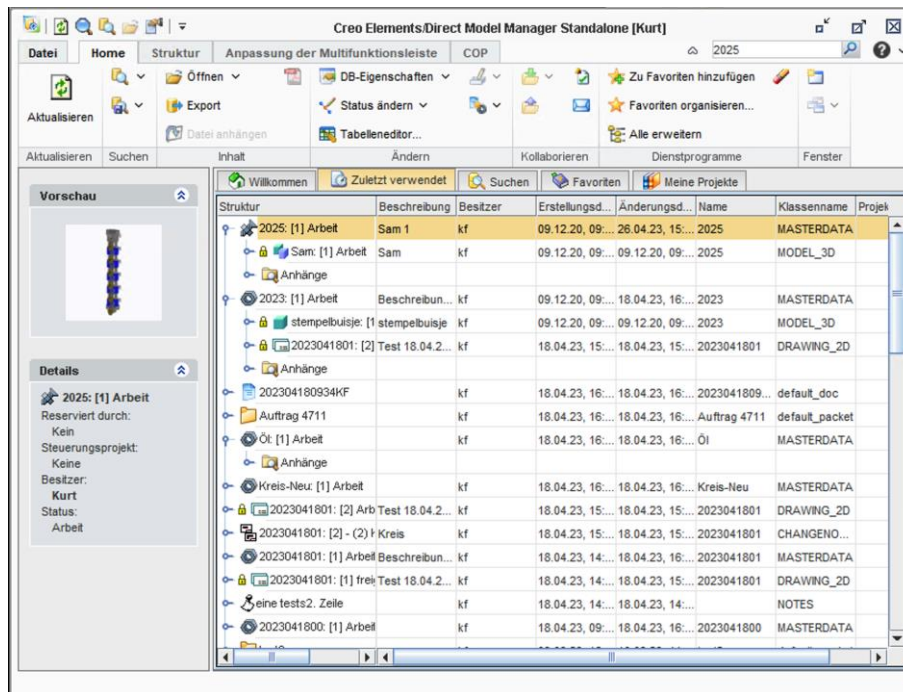

Kollaboration

- UI in WGM und Web Browser identisch

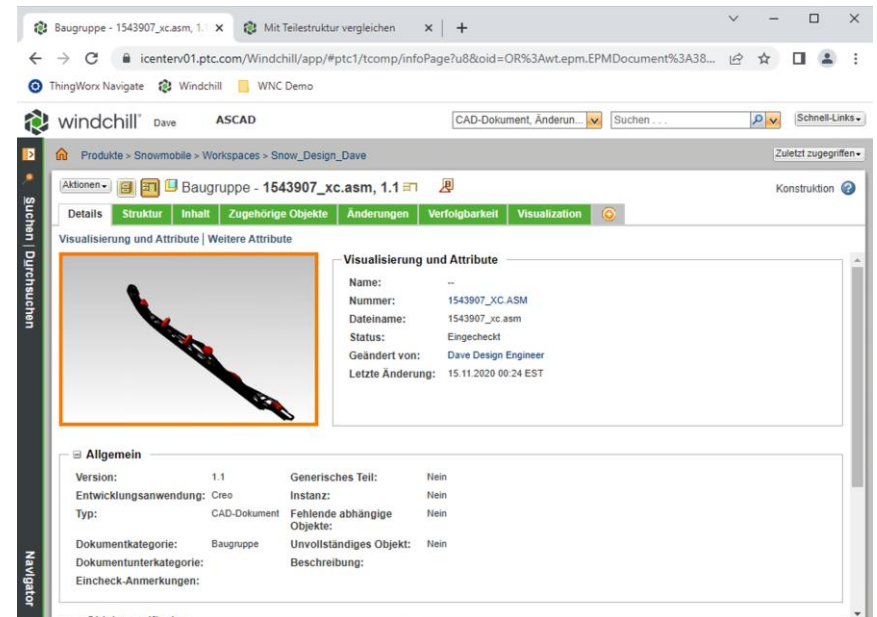
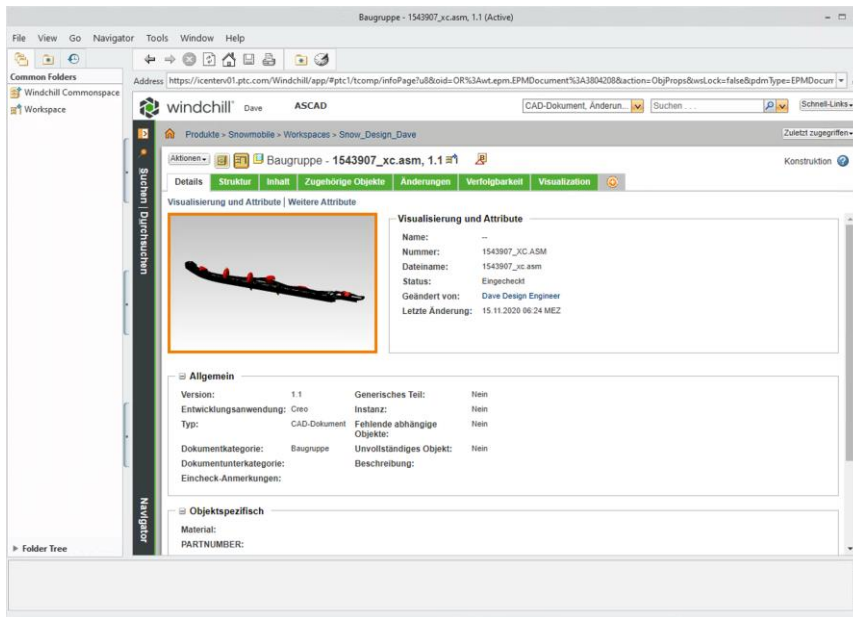

Ausgewählte PDM/PLM Themen

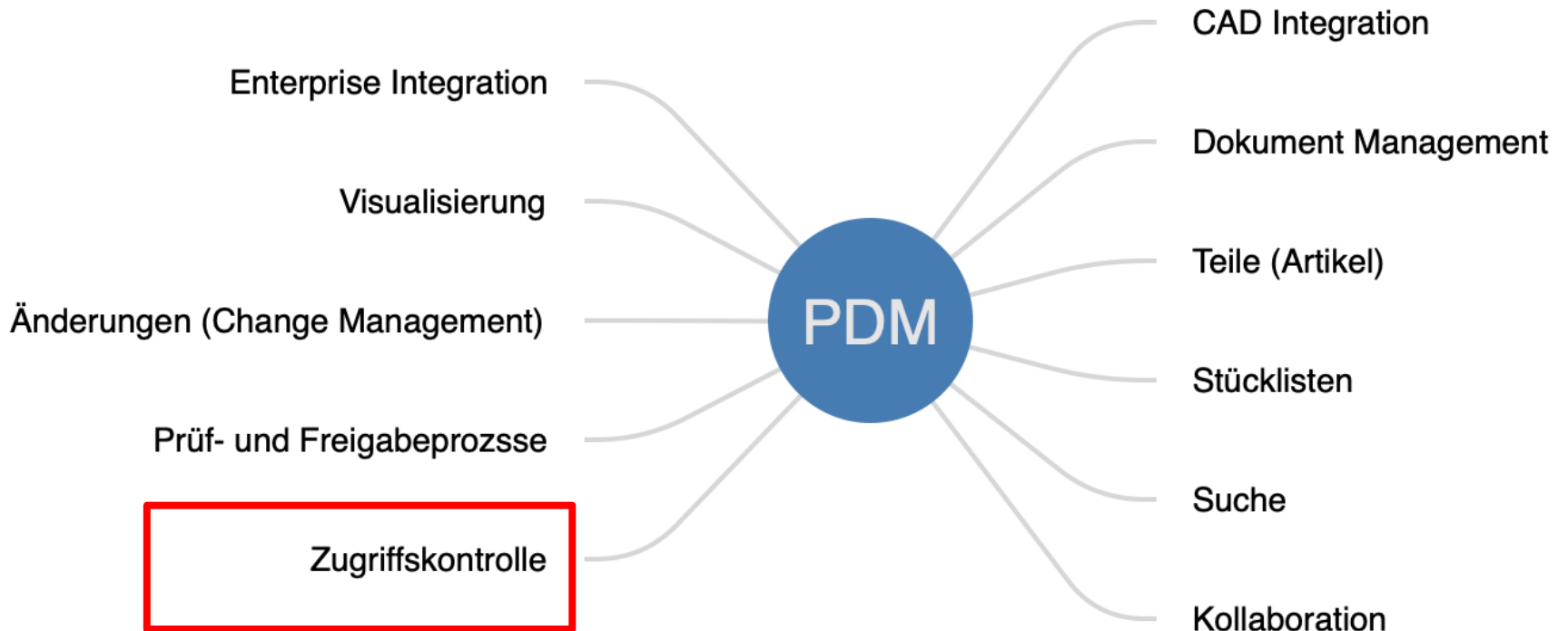

Zugriffskontrolle

Model Manager

- Typ (Klasse)
- Status
- Benutzer, Gruppe
- Projektsteuerung

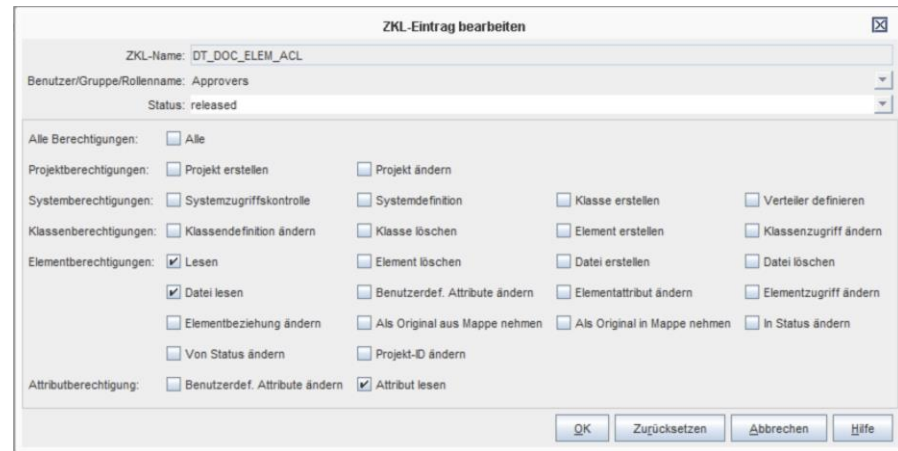

ZKL-Eintrag bearbeiten

ZKL-Name: DT_DOC_ELEM_ACL

Benutzer/Gruppe/Rollenname: Approvers

Status: released

Alle Berechtigungen: Alle

Projektberechtigungen: Projekt erstellen Projekt ändern

Systemberechtigungen: Systemzugriffskontrolle Systemdefinition Klasse erstellen Verteiler definieren

Klassenberechtigungen: Klassendefinition ändern Klasse löschen Element erstellen Klassenzugriff ändern

Elementberechtigungen: Lesen Element löschen Datei erstellen Datei löschen

Datei lesen Benutzerdef. Attribute ändern Elementattribut ändern Elementzugriff ändern

Elementbeziehung ändern Als Original aus Mappe nehmen Als Original in Mappe nehmen In Status ändern

Von Status ändern Projekt-ID ändern

Attributberechtigung: Benutzerdef. Attribute ändern Attribut lesen

OK Zurücksetzen Abbrechen Hilfe

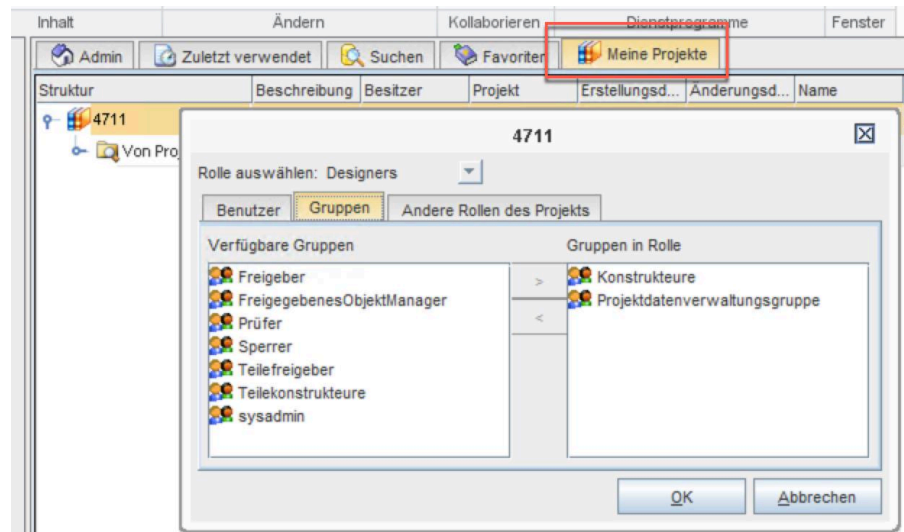

Inhalt Ändern Kollaborieren Dienstprogramme Fenster

Admin Zuletzt verwendet Suchen Favoriten **Meine Projekte**

Struktur Beschreibung Besitzer Projekt Erstellungs... Änderungs... Name

4711

Rolle auswählen: Designers

Benutzer Gruppen Andere Rollen des Projekts

Verfügbare Gruppen Gruppen in Rolle

Freigeber	>	Konstrukteure
FreigegebenesObjektManager	<	Projektdatenverwaltungsgruppe
Prüfer		
Sperrer		
Teilefreigeber		
Teilekonstrukteure		
sysadmin		

OK Abbrechen

Zugriffskontrolle

- Kontext (Produkt, Bibliothek, Organisation ...)
- Benutzer, Gruppen, Team, Rollen
- Lebenszyklus (Status)
- ...

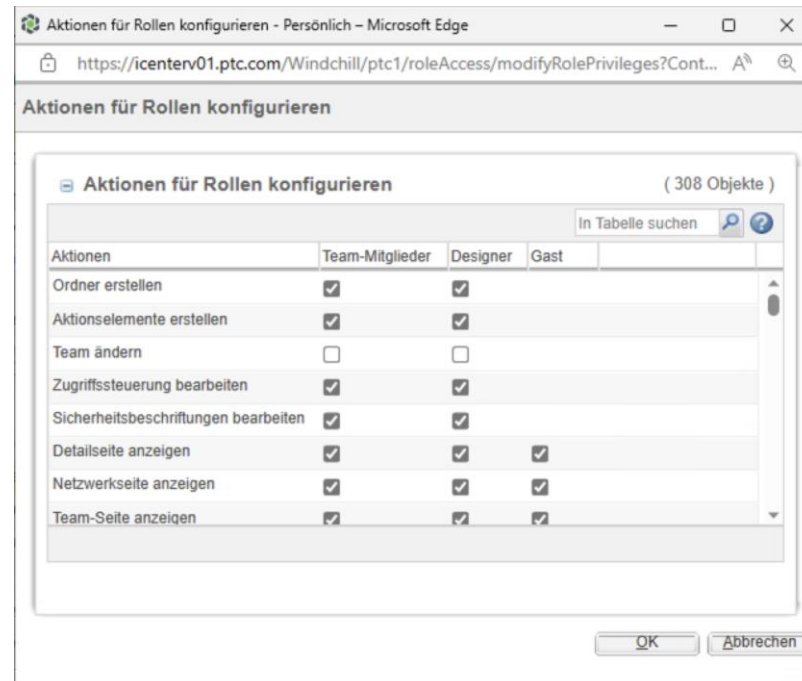
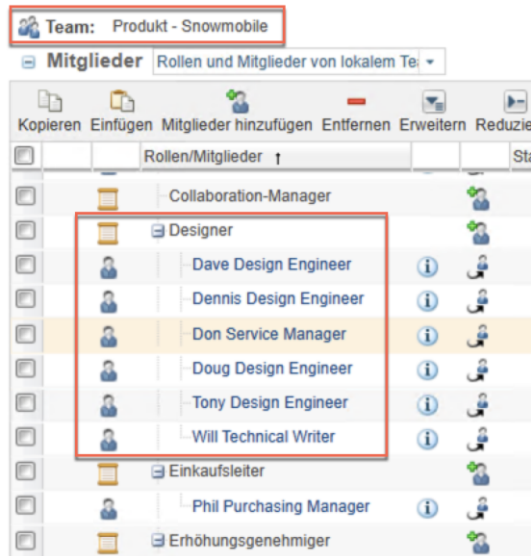

Ausgewählte PDM/PLM Themen

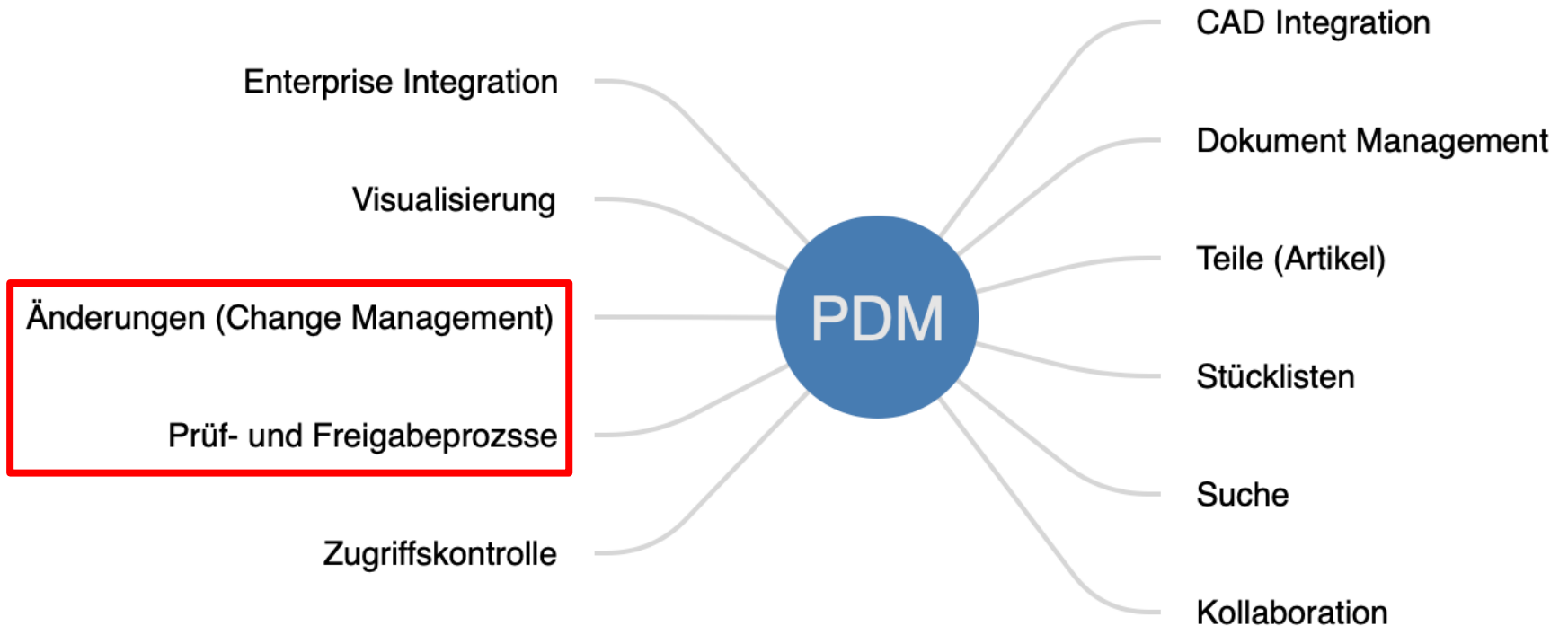

Änderungsprozess Model Manager

- Prüf- und Freigabeprozess
- Übergänge
Arbeit -> geprüft -> freigegeben (-> archiviert)
- Versionierung beim Speichern
- Änderungsnotizen

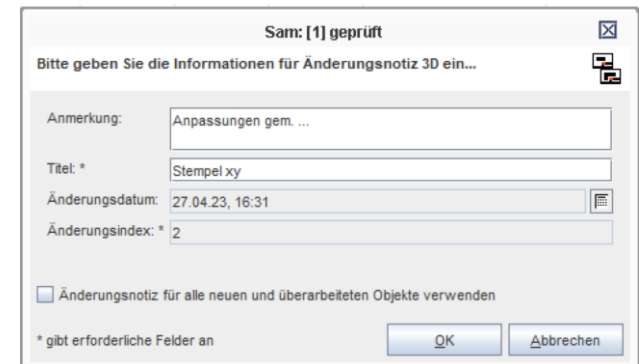
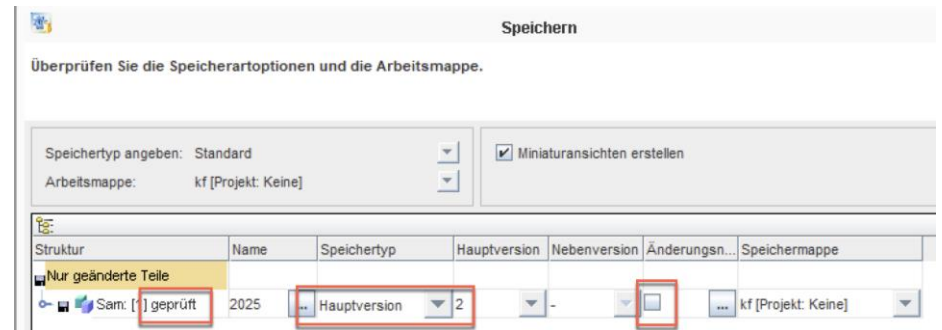
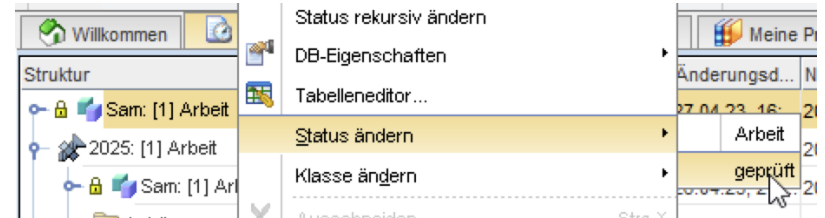

Prozesse

- Workflows mit Mappen (?)

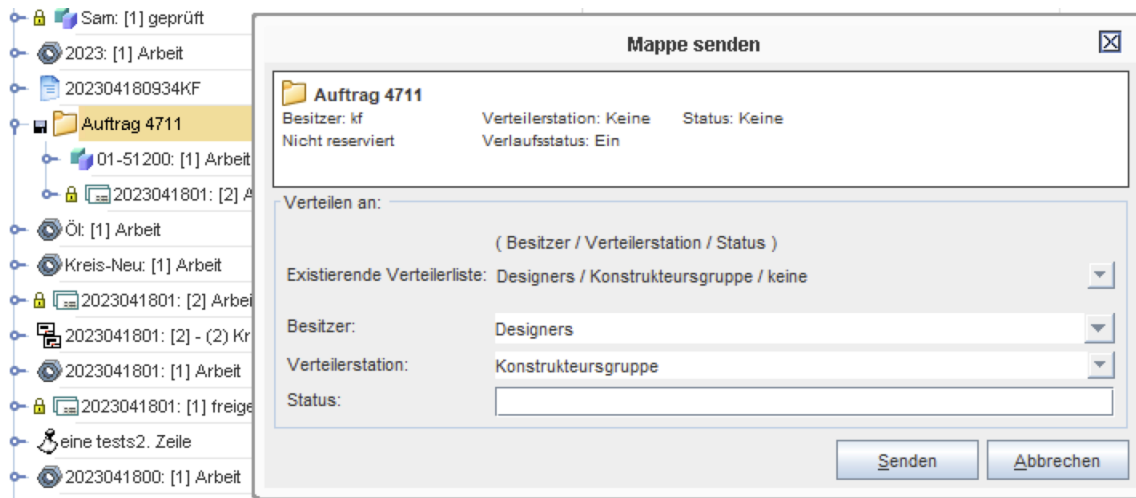

Mappe senden

Auftrag 4711
 Besitzer: kf Verteilerstation: Keine Status: Keine
 Nicht reserviert Verlaufsstatus: Ein

Verteilen an:
 (Besitzer / Verteilerstation / Status)

Existierende Verteilerliste: Designers / Konstrukteursgruppe / keine

Besitzer: Designers
 Verteilerstation: Konstrukteursgruppe
 Status:

Lebenszyklus

- Life Cycle
- Statusübergang
 - informell

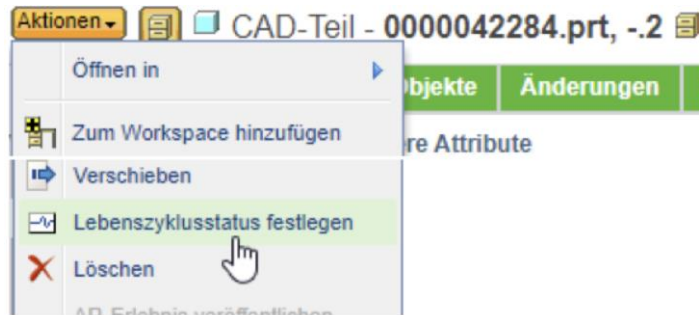
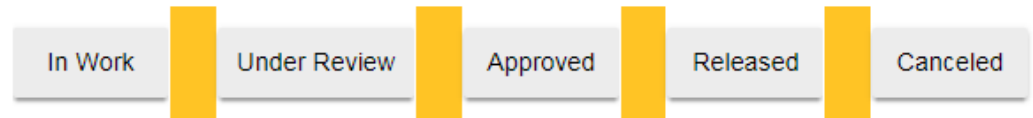

Speicherort: /Snowmobile/Manufacturing/Extended Data Demo Example
 Lebenszyklusstatus: **Konstruktion - Prototyp** - Freigegeben - Veralterung - In Prüfung
 Lebenszyklusvorlage: One Phase Development

Lebenszyklus

- Erhöhungsantrag

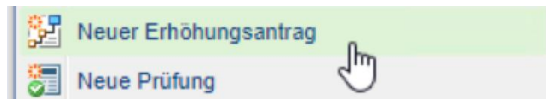

- formeller Prüfprozess (review process)

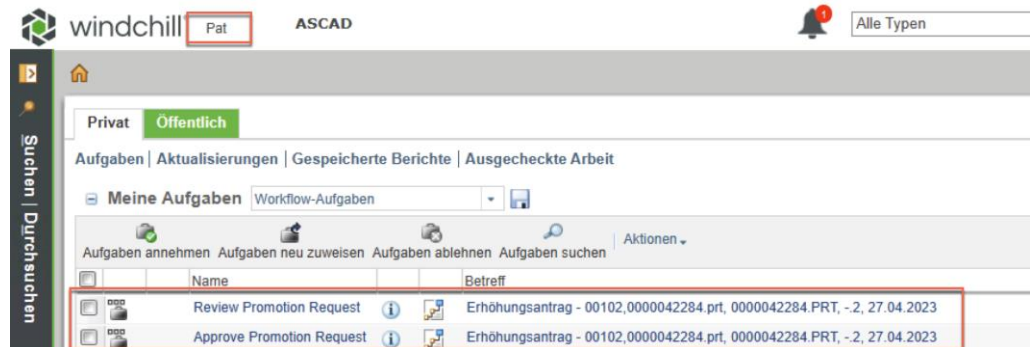
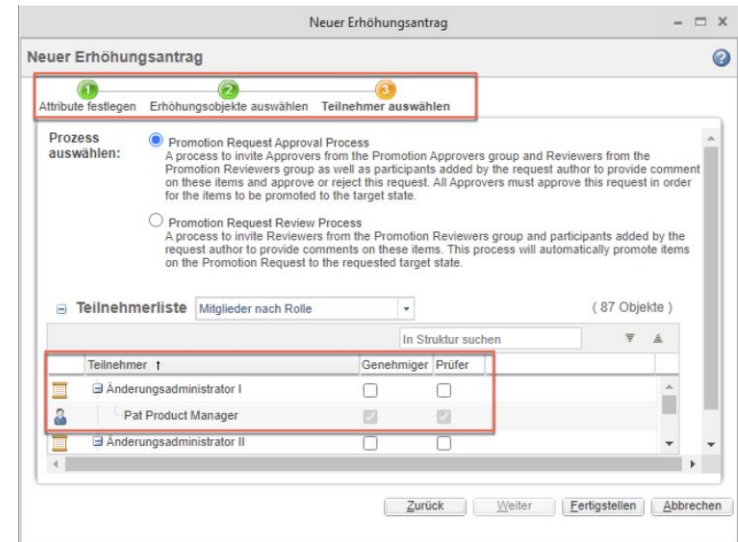

Änderungsmanagement

- Änderungsmanagementprozess

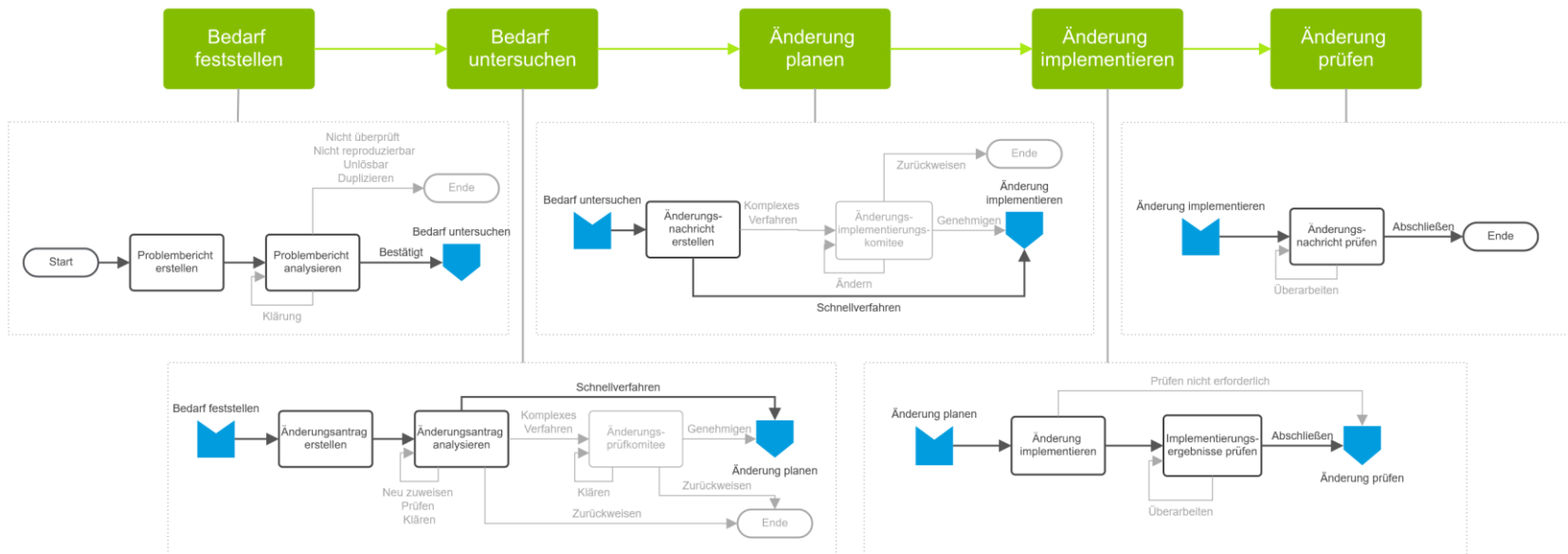

Änderungsmanagement

Problembericht: Was ist los? (Problem, Verbesserung)

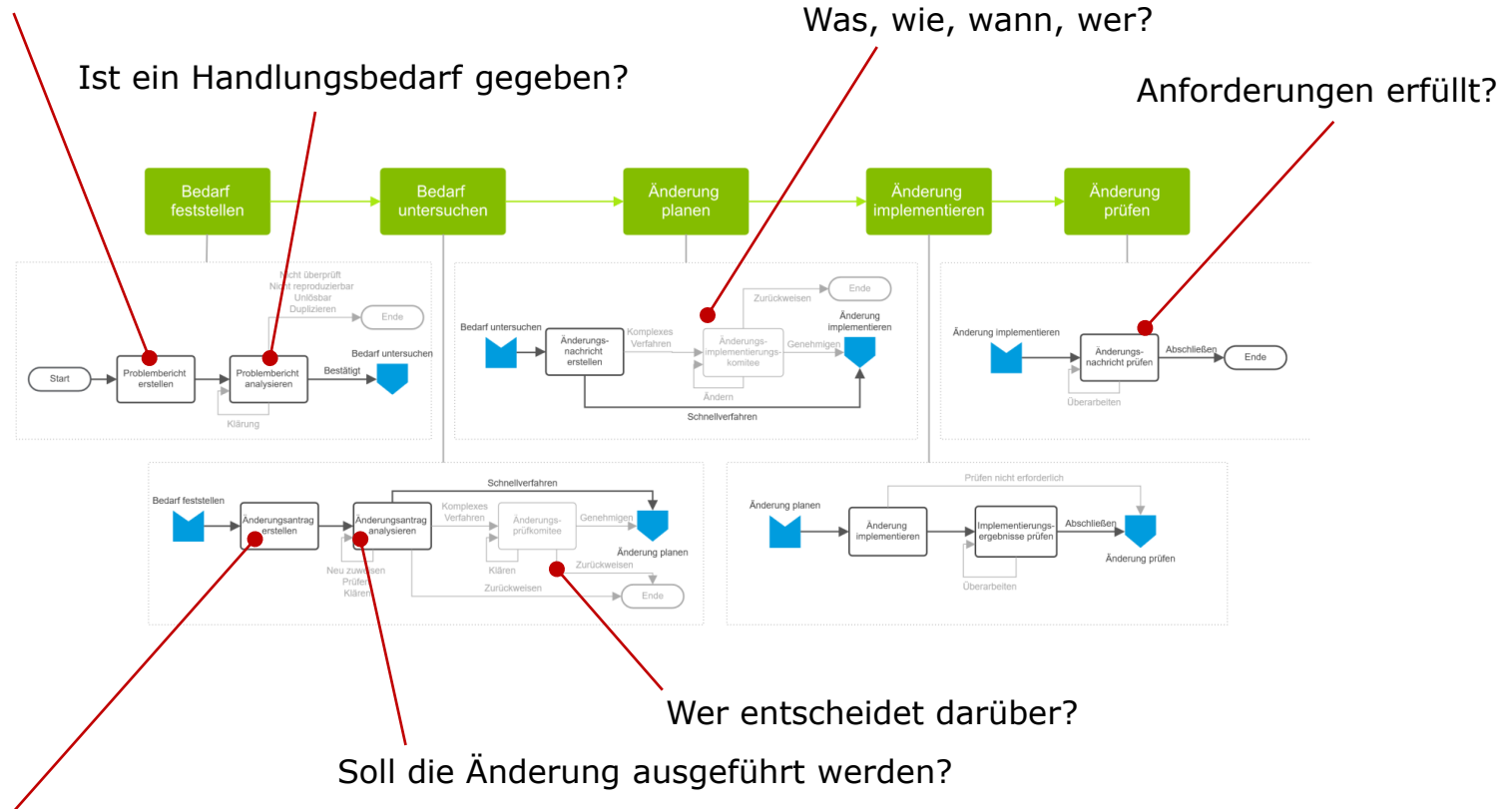

Änderungsantrag:
 Was ist der Fehler oder beinhaltet der Verbesserungsvorschlag?
 Was sind die Entscheidungsgrundlagen?

Workflow Template Editor

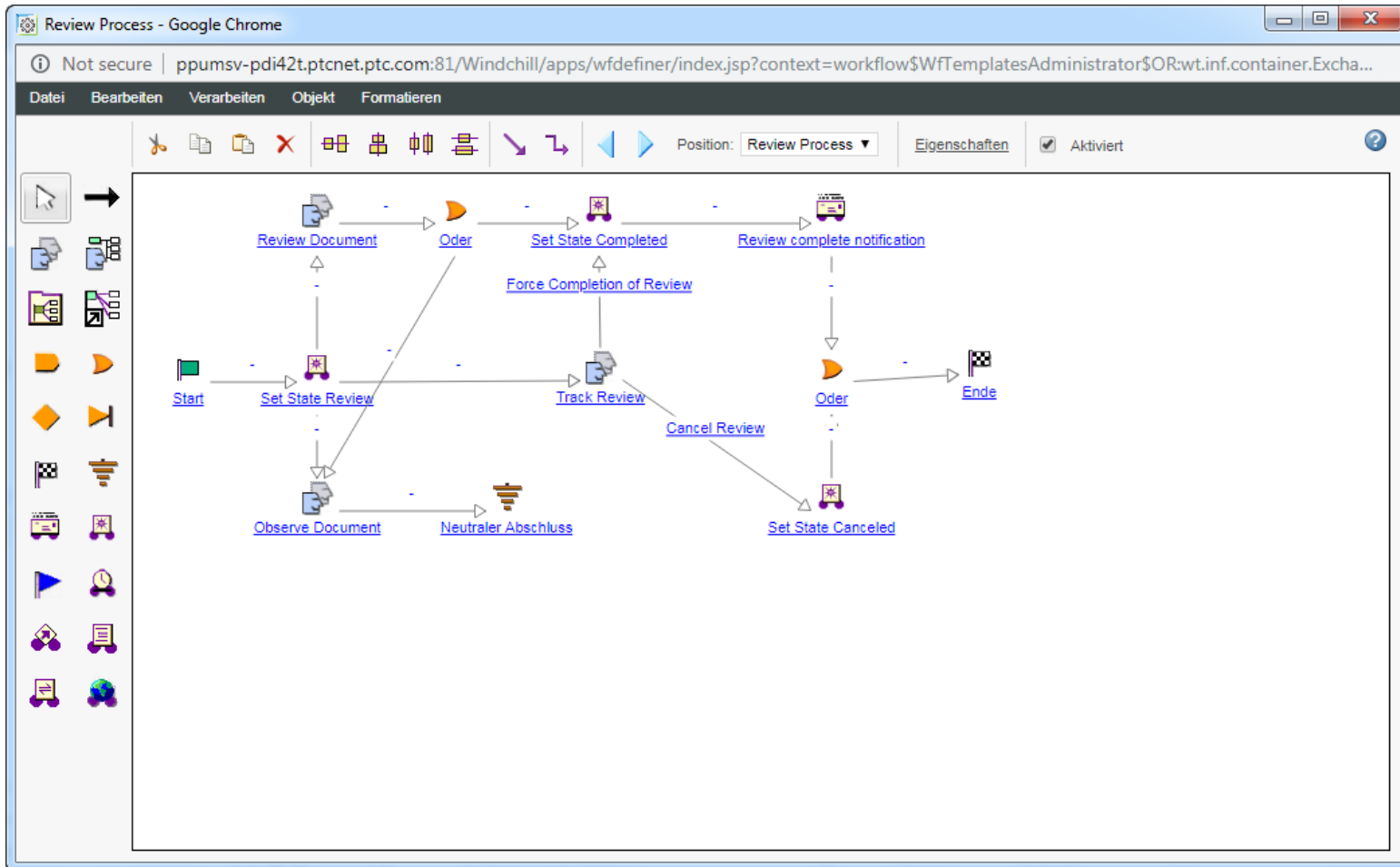

Änderungen - Historie

Versionsverlauf General

Informationen vergleichen Mit Teillestruktur vergleichen In Creo View öffnen

Version	Lebenszyklusstatus	Anmerkung...	Geändert von	Letzte Änderung	Autorisierung
A.4 (Design)	Freigegeben		Dave Design Engineer	25.08.2022 10:37 EDT	00444 22.08.2022 18:06 EDT
A.3 (Design)	Freigegeben		Dave Design Engineer	24.08.2022 16:53 EDT	
A.2 (Design)	Freigegeben		Vivian Design Engineer Lead	24.08.2022 15:56 EDT	
A.1 (Design)	Freigegeben		Doug Design Engineer	14.07.2022 07:10 EDT	wcadmin 22.08.2022 18:06 EDT

(0 Objekte ausgewählt)

Zugeordnete Änderungen Alle

Kopieren Aktionen

Identität	Name	Kategorie	Priorität
00084	Washer Failure	Konstruktionsproblem	Niedrig
00303	Washer Dimensions Update	Konstruktionsproblem	Niedrig
00444	Release Lawnmower To Production		
00464	Washer Dimensions Update Implementation		

Änderungsnachrichten Alle öffnen (12 Objekte)

Kopieren Änderungsnachrichten-Protokollbericht anzeigen Neue Änderungsnachricht In Tabelle suchen

Nummer	Name	Änderungsnachricht-Komplexität	Lebenszyklusstatus	Fälligkeitsdatum	Kontext
00083	Fuel System Re-Design	Schnellverfahren	Implementierung	30.04.2019 00:00 EDT	Snowmobile
00022	Missing Documentation	Schnellverfahren	Implementierung	25.12.2022 00:00 EST	Snowmobile
00206	Add extreme riding use limitation information to training doc (REQ-11-A1)	Schnellverfahren	Implementierung		Standard Operating Procedure
00207	Update Design of Spindle-Machs Set (REQ-11-A2)	Schnellverfahren	Implementierung	31.07.2020 00:00 EDT	Snowmobile
00144	Add thumb notch to blade	Schnellverfahren	Implementierung	30.09.2020 00:00 EDT	WGM-AutoCAD
00164	Release and kick off required training	Schnellverfahren	Freigegeben		Standard Operating Procedure
00264	Update Snowmobile Platform for Next Model Year	Schnellverfahren	Implementierung	01.06.2024 00:00 EDT	Snowmobile
00284	Seat Support Redesign	Schnellverfahren	Implementierung	28.02.2024 00:00 EST	Snowmobile
00364	New Ultra Max Front Suspension Offering	Schnellverfahren	Implementierung	01.06.2023 00:00 EDT	Snowmobile
00485	Change Example EBPM - MBOM - PPLAN	Schnellverfahren	Offen		Snowmobile
00464	Washer Dimensions Update Implementation	Schnellverfahren	Implementierung		Zero-Turn Mower
00505	Design and Release New FTA Pivot Arm	Schnellverfahren	Implementierung		Snowmobile

(0 Objekte ausgewählt)

Ausgewählte PDM/PLM Themen

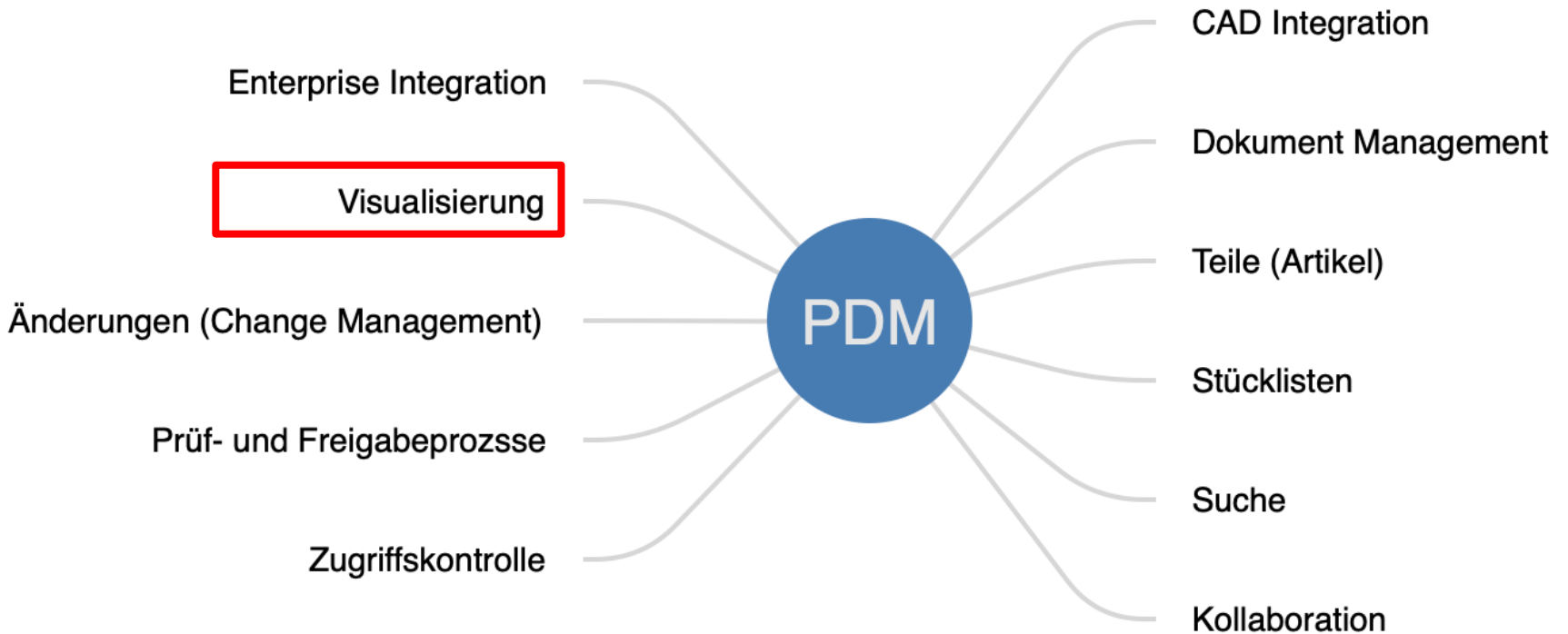

Visualisierung

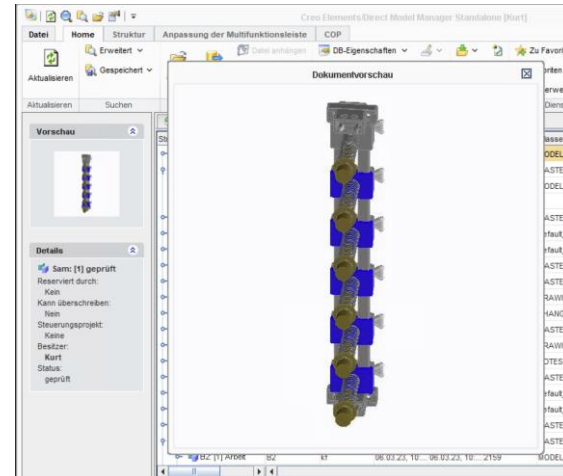

Model Manager

- Vorschaubild (statisch)
- Neutralformate (PDF, STEP, PVZ ..) mit TaskAgent, COP Job Server, iPrint etc.

Aktualisieren	Suchen	Inhalt	Än
		Willkommen	Zuletzt verwendet
		Suchen	
Vorschau		Struktur	Beschreibung
		Sam: [1] geprüft	Sam
		2025: [1] Arbeit	Sam 1
		Sam: [1] geprüft	Sam
		Anhänge	
		2023: [1] Arbeit	Beschreibun...
		stempelbuisje: [1] Arbeit	stempelbuisje
		2023041801: [2] Arbeit	Test 18.04.2...
		Anhänge	
		2023041801: [2] Arbeit-DRAW	
		202304180934KF	
Details			
2023: [1] Arbeit			
Reserviert durch:			
Kein			
Steuerungsprojekt:			

Visualisierung

- Viewables PVZ, PDF ...
(dynamisch)
- Neutralformate mit "Worker"
- PVZ als Grundlage für div. Prozesse
- [Beispiel](#)

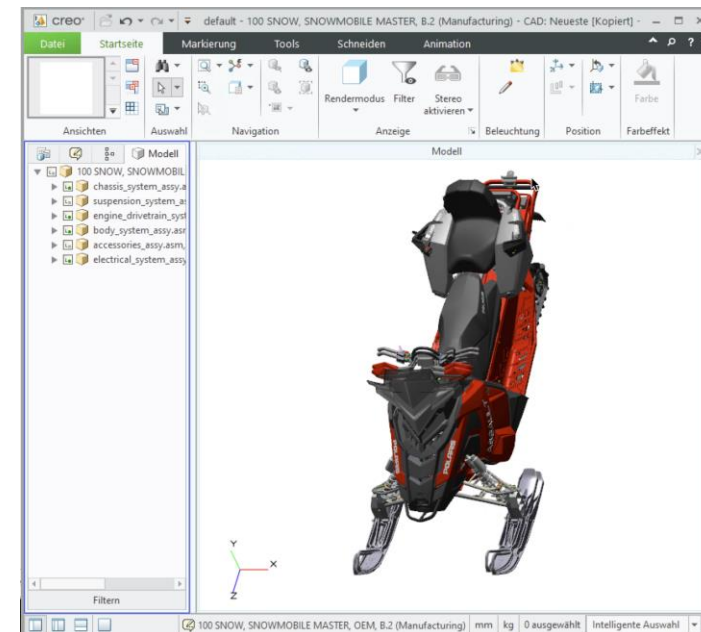

Ausgewählte PDM/PLM Themen

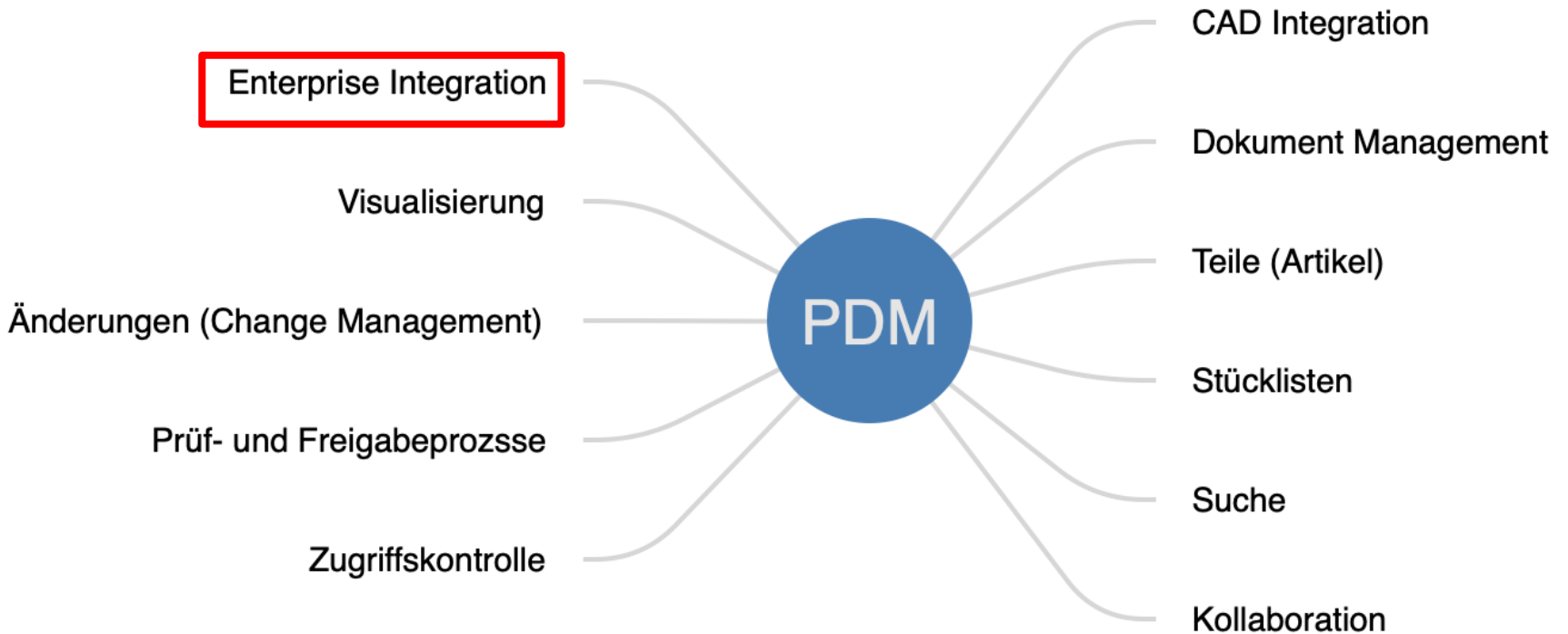

Enterprise Integration

- Model Manager
 - Webservice
 - EPR Integration i.R. Third-Party (COP Job Server, iFactory ...)
- Windchill
 - Webservice
 - ThingWorx

Enterprise System Integration

Model Manager

- Web Access
- Web Service API
- ERP Integration i.R. Third-Party (COP Job Server, iFactory ...)

windchill®

- Web Technology
- Web Service API
- Windchill Enterprise Systems Integration (Windchill ESI)
- ERP Integration mit Third-Party (Innoface, iFactory, SF SAPchill ...)

thingworx®

Enterprise System Integration

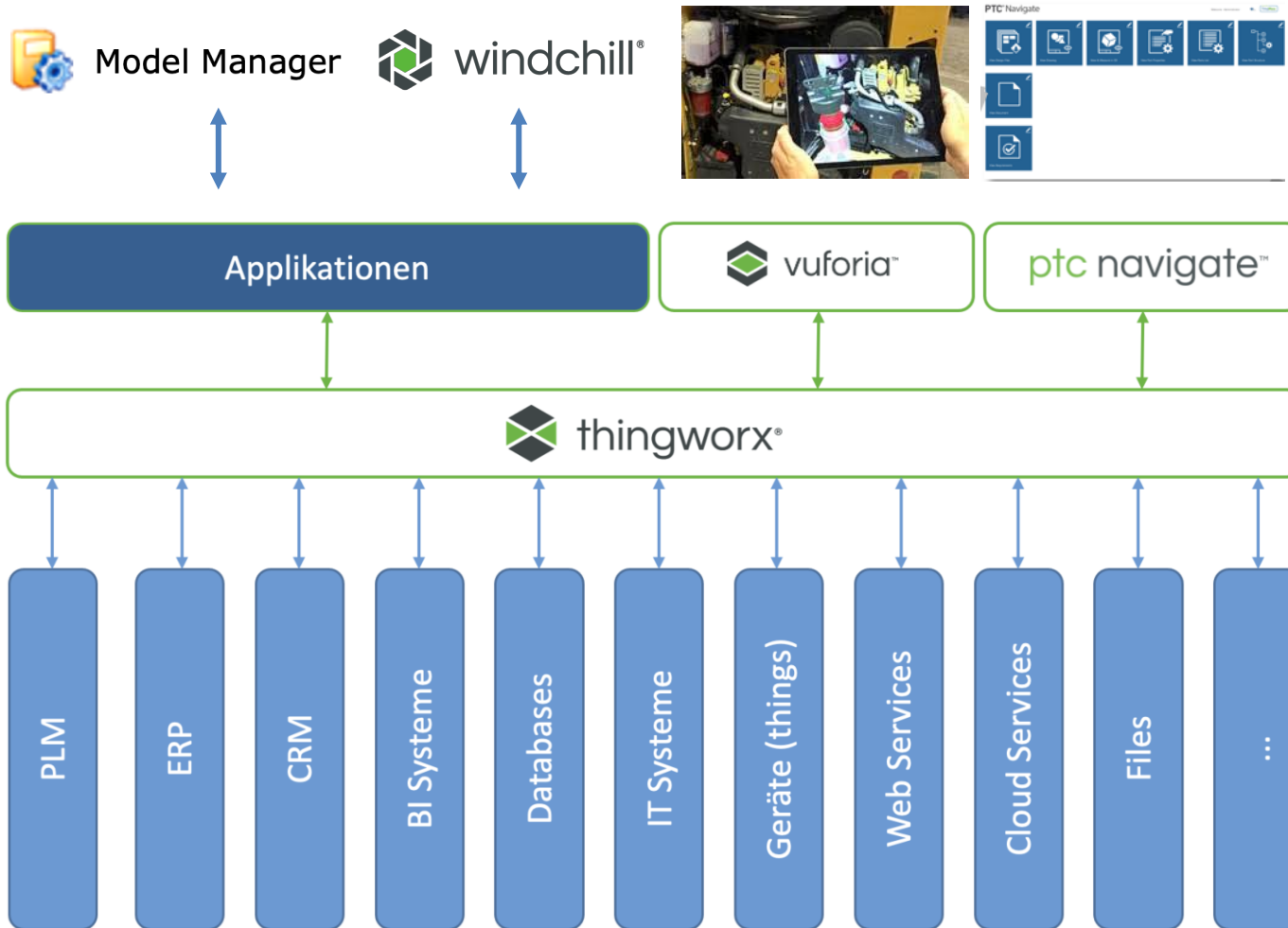

PLM - Themen

- Software Engineering (Mechatronik)
- ALM (Application Lifecycle Management)
- Anforderungsmanagement (Requirements Engineering)
- Projektmanagement
- Service, Ersatzteil Kataloge, Webshops
- Varianten (Options & Variants), Konfigurationen
- Klassifikation
- Quality Management
- Supplier Management
- PLM Cloud
- IoT
- ...

ASCAD